



PREFEITURA MUNICIPAL DE
BIRIGUI

OFÍCIO Nº 1.213/2023

em 25 de setembro de 2023.

ASSUNTO: Requerimento nº 412/2023

Excelentíssimo Senhor Presidente,

Acusamos o recebimento do Ofício nº 696/2023, de Vossa Excelência, encaminhando cópia do REQUERIMENTO Nº 412/2023, de autoria do Vereador Fabiano Amadeu de Carvalho. Requerida propositura requisita informações sobre ruas não pavimentadas, segundo quesitos nela formulados.

Em resposta, anexamos cópia do Ofício nº 231/2023 da Secretaria Municipal de Obras.

No ensejo, renovamos a Vossa Excelência e Nobres Pares os protestos de estima e distinto apreço.

Atenciosamente,

LEANDRO MAFFEIS
MILANI:290413438
73

Assinado de forma digital por LEANDRO
MAFFEIS MILANI:29041343873
DN: c=BR, o=ICP-Brasil, ou=Presencial,
ou=44434587000112, ou=Secretaria da Receita
Federal do Brasil - RFB, ou=RFB e-CPF A3,
ou=Item (branco), cn=LEANDRO MAFFEIS
MILANI:29041343873
Dados: 2023.09.25 11:33:44 -03'00'

LEANDRO MAFFEIS MILANI
Prefeito Municipal



A Sua Excelência, o Senhor
JOSÉ LUÍS BUCHALLA
Presidente da Câmara Municipal de Birigui



PREFEITURA MUNICIPAL DE BIRIGUI

CNPJ 46.151.718/0001-80

Secretaria de Obras - Rua Guanabara, 256 – Vila Guanabara – CEP 16203-030 – tel. (18) 3643-6170

Birigui, 19 de setembro de 2023

OFÍCIO 231/2023 – SECRETARIA MUNICIPAL DE OBRAS

ASSUNTO: Resposta ao Requerimento 412/2023

Em resposta ao requerimento 412/2023 do Vereador Sr. Fabiano Amadeu de Carvalho, venho informar que:

1. Os trechos que são de conhecimento desta secretaria estão em anexo a este ofício, bem como suas áreas estimadas.
 - 1.1 Foram realizados estudos preliminares para tais locais, para posteriormente, conforme recursos disponibilizados para pavimentação dos trechos sejam realizados os projetos. Os croquis estão em anexo a este ofício.
 - 1.2 Valores estimados em anexo ao questionamento 1.
2. A pavimentação do referido local ainda não foi realizada por falta de recursos financeiros.
 - 2.1 Foi realizado o estudo preliminar, sendo o croqui deste anexo no questionamento 1.1.
3. A pavimentação do referido local ainda não foi realizada por falta de recursos financeiros.
 - 3.1 Foi realizado o estudo preliminar, sendo o croqui deste anexo no questionamento 1.1.
4. A pavimentação do referido local ainda não foi realizada por falta de recursos financeiros.
 - 4.1 Foi realizado o estudo preliminar, sendo o croqui deste anexo no questionamento 1.1

Sem mais, aproveito a oportunidade para renovar a Vossa Senhoria, os protestos de elevada estima e consideração.

Atenciosamente,

Ingrid Evelin Romanini
Secretária Adjunta de Obras



PREFEITURA MUNICIPAL DE BIRIGUI

CNPJ 46.151.718/0001-80

ANEXO I

RESPOSTA AOS QUESTIONAMENTOS 1 E 1.2



Secretaria de Obras

Prefeitura Municipal de Birigui

ESTADO DE SÃO PAULO

CNPJ 46.151.718/0001-80

TRECHO	ÁREA ESTIMADA (M ²)	VALOR ESTIMADO (R\$)
RUA FRANCISCO GALHEGO LAGO (PROX. A RUA AMBRÓSIO FRIGÉRIO)	2.018,62	R\$ 315.000,00
TRECHOS DO BAIRRO TAQUARI	2.855,23	R\$ 460.000,00
RUA JOÃO OSWALDO ZAGO (TRECHO ENTRE AS RUAS PEDRO CAVALO E FABIANO FABI DE NICOLA)	2.197,44	R\$ 450.000,00
RUA JORGE MARIANO CURY (TRECHO PROX. A AV ACHILES NELSON ROSSETO)	2.507,79	R\$ 420.000,00
DIVERSAS RUAS NA GRANDE TOSELAR	8.978,40	R\$ 1.440.000,00
AVENIDA PAULO DA SILVA NUNES (PROLONGAMENTO)	7.414,16	R\$ 4.700.000,00
AVENIDA LINO NARDIM FILHO (TRECHO ENTRE AS RUAS ABRAÃO ANTÔNIO E SHIGUERO SAKAI)	2.707,00	R\$ 425.000,00
AVENIDA FRANCISCO CONTEL (TRECHO NO DISTRITO INDUSTRIAL "ARMANDO PENTERICH")	11.210,00	R\$ 1.710.000,00
AVENIDA NATAL MASSON (TRECHO NO BAIRRO MOIMAZ)	5.146,84	R\$ 840.000,00
AVENIDA AGOSTINHO ROSSI (TRECHO PROX. AO DAMHA)	9.750,00	R\$ 3.000.000,00



PREFEITURA MUNICIPAL DE BIRIGUI

CNPJ 46.151.718/0001-80

ANEXO II

RESPOSTA AOS QUESTIONAMENTOS 1.1, 2.1, 3.1 E 4.1



Prefeitura Municipal de Birigui

ESTADO DE SÃO PAULO

CNPJ 16.131.718/0001-89

Secretaria de Obras

S.O. - SECRETARIA DE OBRAS

PRANCHA

2/2

LEGENDA		
Legenda:	Item	QTD
	PAVIMENTAÇÃO ASFÁLTICA CBUQ 3CM	2.018,62 m²
	GUIAS E SARJETAS	289,99 m

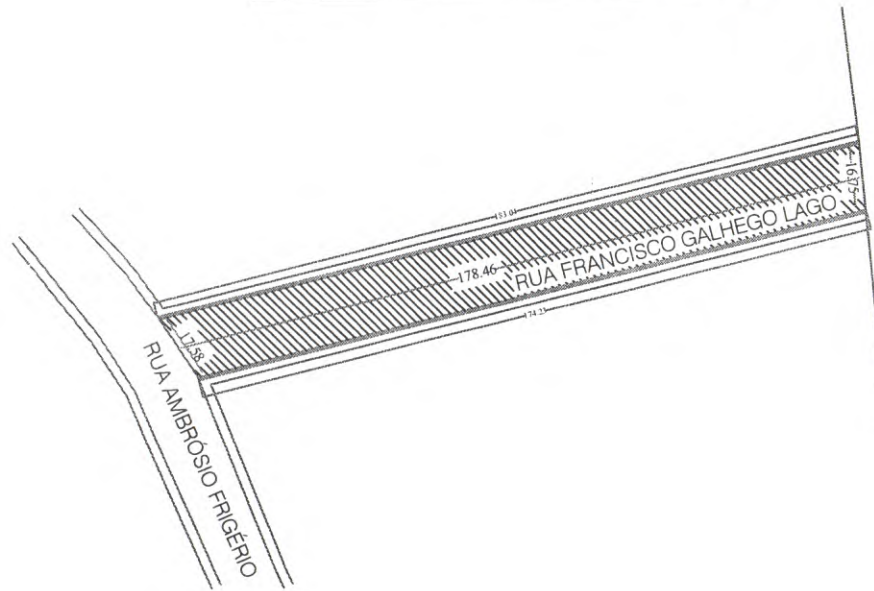

PAVIMENTAÇÃO ASFÁLTICA COM C.B.U.Q

PROJETO

RUA FRANCISCO GALHEGO LAGO

LOCAL

PATRIMÔNIO SANTO ANTÔNIO

BAIRRO

BIRIGUI - SP

CIDADE

PREFEITURA MUNICIPAL DE BIRIGUI -SP.

LEANDRO MAFFEIS MILANI
ADMINISTRAÇÃO

RESPONSÁVEIS:

RESPONSÁVEL TÉCNICO
ENG. SAULO JANUARIO GARCIA
CREA-SP: 5062938065

SECRETARIA ADJUNTA DE OBRAS
INGRID EVELIN ROMANINI

PREFEITO MUNICIPAL
LEANDRO MAFFEIS MILANI

Data : 09/09/2.023 Escala - S/ESCALA

DESPACHOS.

PAVIMENTAÇÃO ASFÁLTICA RUA FRANCISCO GALHEGO LAGO
SITUAÇÃO - SEM ESCALA

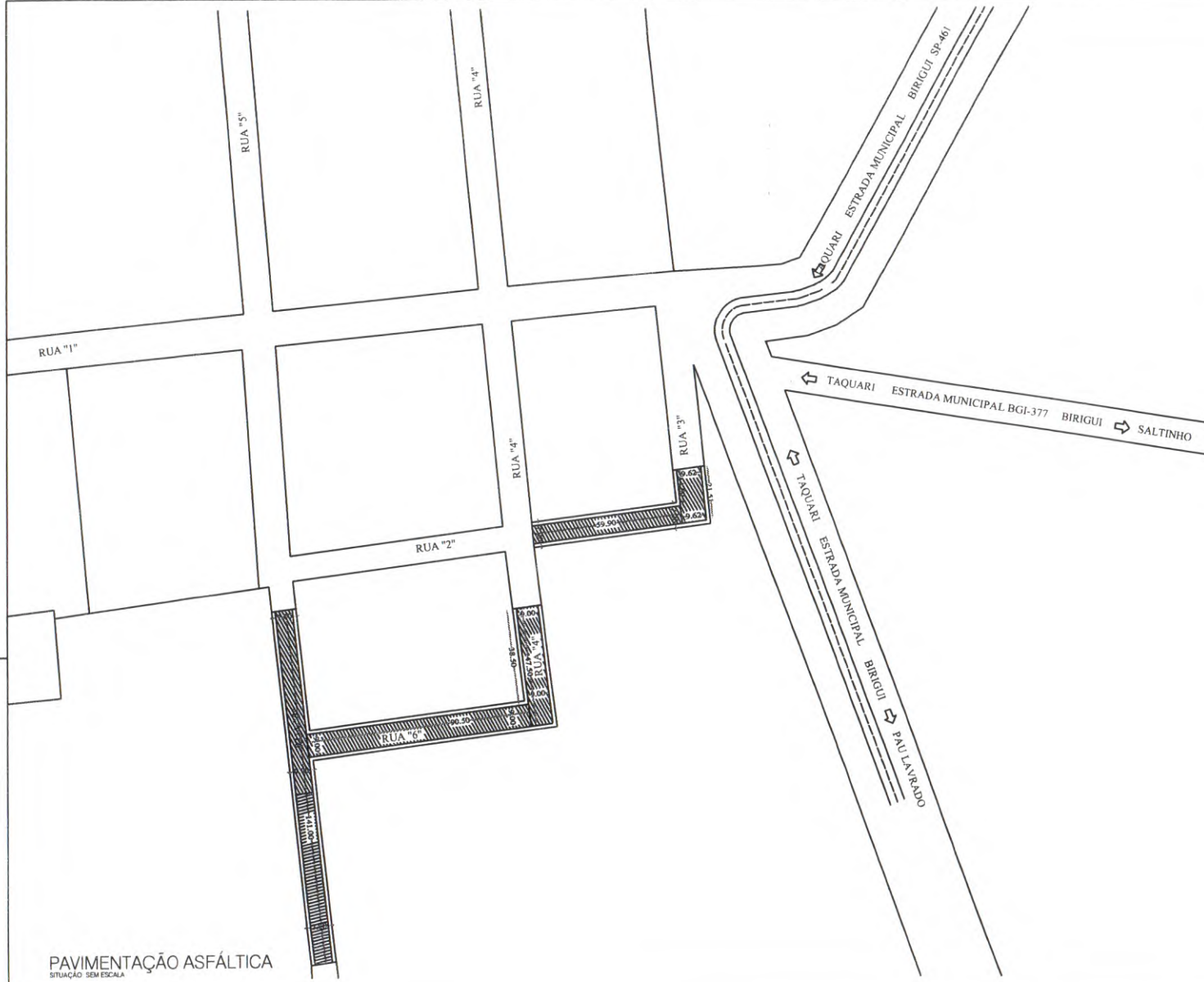

LEGENDA		
Legenda	Item	QTD
	PAVIMENTAÇÃO ASFÁLTICA CBUQ 3CM	2.855,23 m²



Prefeitura Municipal de Birigui
ESTADO DE SÃO PAULO
CNPJ nº 13.719.000-88

Secretaria de Obras

S.O. - SECRETARIA DE OBRAS

PRANCHA
2/2

PAVIMENTAÇÃO ASFÁLTICA COM C.B.U.Q.
PROJETO
RUAS DO BAIRRO RURAL TAQUARI
LOCAL
BAIRRO RURAL TAQUARI
BAIRRO
BIRIGUI - SP
CIDADE

PREFEITURA MUNICIPAL DE BIRIGUI - SP.
LEANDRO MAFFEIS MILANI
ADMINISTRAÇÃO

RESPONSÁVEIS:

RESPONSÁVEL TÉCNICO
ENG. SAULO JANUARIO GARCIA
CREA-SP: 5062938005

SECRETARIA ADJUNTA DE OBRAS
INGRID EVELIN ROMANINI

PREFEITO MUNICIPAL
LEANDRO MAFFEIS MILANI

Data: 09/08/2023 Escala: INDICADA

DESPACHOS



S.O. - SECRETARIA DE OBRAS

PRANCHA

2/2

LEGENDA		
Legenda	Item	QTD
	PAVIMENTAÇÃO ASFÁLTICA CBUQ 3CM	2.197,44 m ²
	GUIAS E SARJETAS	470,12 m

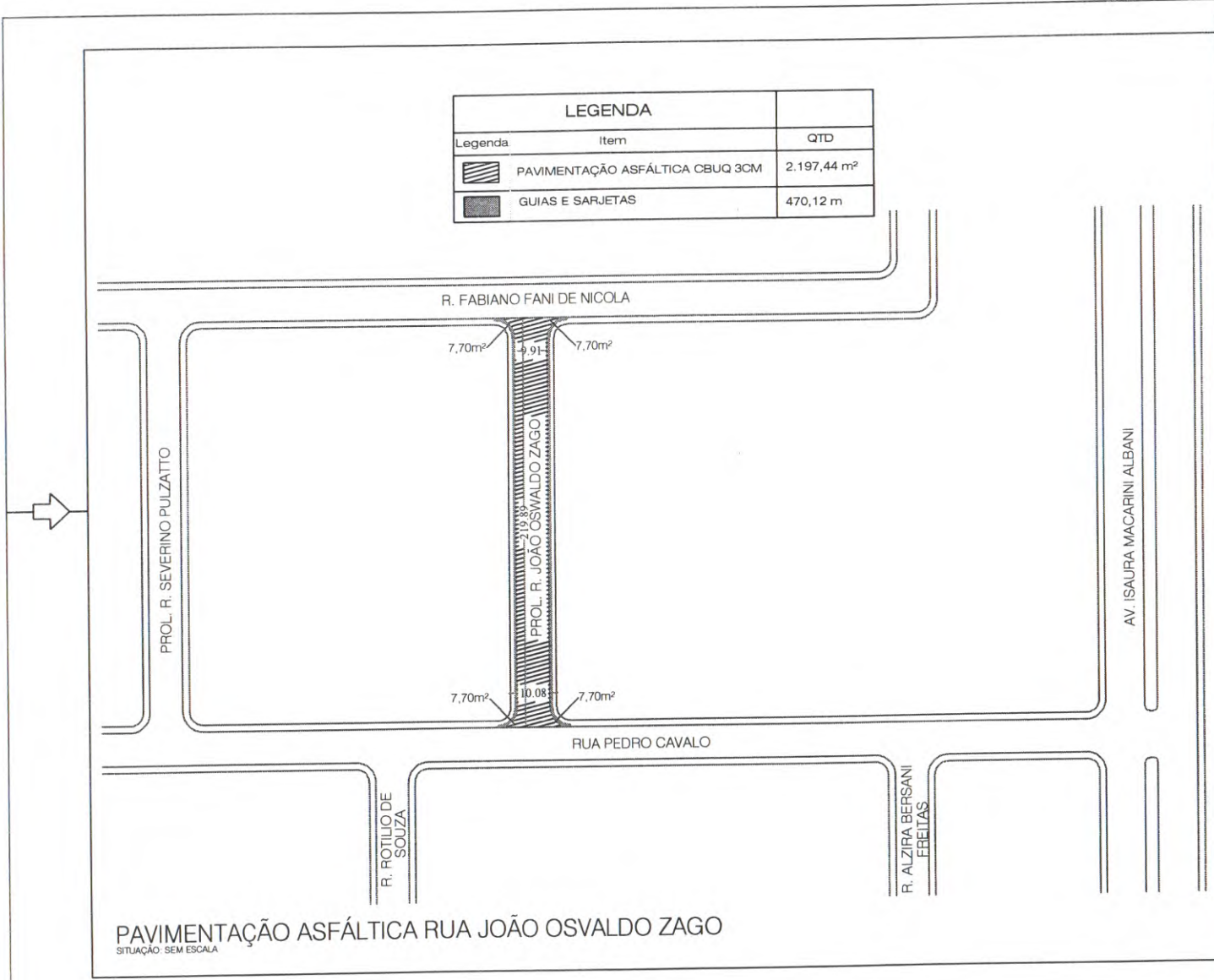

PAVIMENTAÇÃO ASFÁLTICA COM C.B.U.Q
 PROJETO
 RUA JOÃO OSWALDO ZAGO
 LOCAL
 RESID. PORTAL DA PÉROLA II
 BAIRRO
 BIRIGUI - SP
 CIDADE

PREFEITURA MUNICIPAL DE BIRIGUI - SP.

LEANDRO MAFFEIS MILANI
 ADMINISTRAÇÃO

RESPONSÁVEIS:

RESPONSÁVEL TÉCNICO
 ENG. SAULO JANUARIO GARCIA
 CREA-SP: 5062938065

SECRETÁRIA ADJUNTA DE OBRAS
 INGRID EVELIN ROMANINI

PREFEITO MUNICIPAL
 LEANDRO MAFFEIS MILANI

Data: 08/09/2023 Escala: S/ ESCALA

DESPACHOS:

PAVIMENTAÇÃO ASFÁLTICA RUA JOÃO OSWALDO ZAGO
 SITUAÇÃO: SEM ESCALA



S.O. - SECRETARIA DE OBRAS

PAVIMENTAÇÃO ASFÁLTICA COM C.B.U.Q
PROJETO
RUAS DE INTERLIGAÇÕES ENTRE OS BAIROS JARDIM EUROPA, JARDIM GUAPORÉ E JARDIM PRIMAVERA
LOCAL
JARDIM EUROPA, JARDIM GUAPORÉ E JARDIM PRIMAVERA
BAIRRO
BIRIGUI - SP
CIDADE

PREFEITURA MUNICIPAL DE BIRIGUI - SP.

LEANDRO MAFFEIS MILANI
ADMINISTRAÇÃO

RESPONSÁVEIS:

RESPONSÁVEL TÉCNICO
ENG. SALILO JANUARIO GARCIA
CREA-SP: 5062938065

SECRETÁRIA ADJUNTA DE OBRAS
INGRID EVELIN ROMANINI

PREFEITO MUNICIPAL
LEANDRO MAFFEIS MILANI

Data : 14/09/2023 Escala - S/ESCALA

DESPACHOS.

LEGENDA		
Legenda	Item	QTD
	PAVIMENTAÇÃO ASFÁLTICA CBUQ 3CM	8.978,40 m ²
	GUIAS E SARJETAS	1.582,97 m

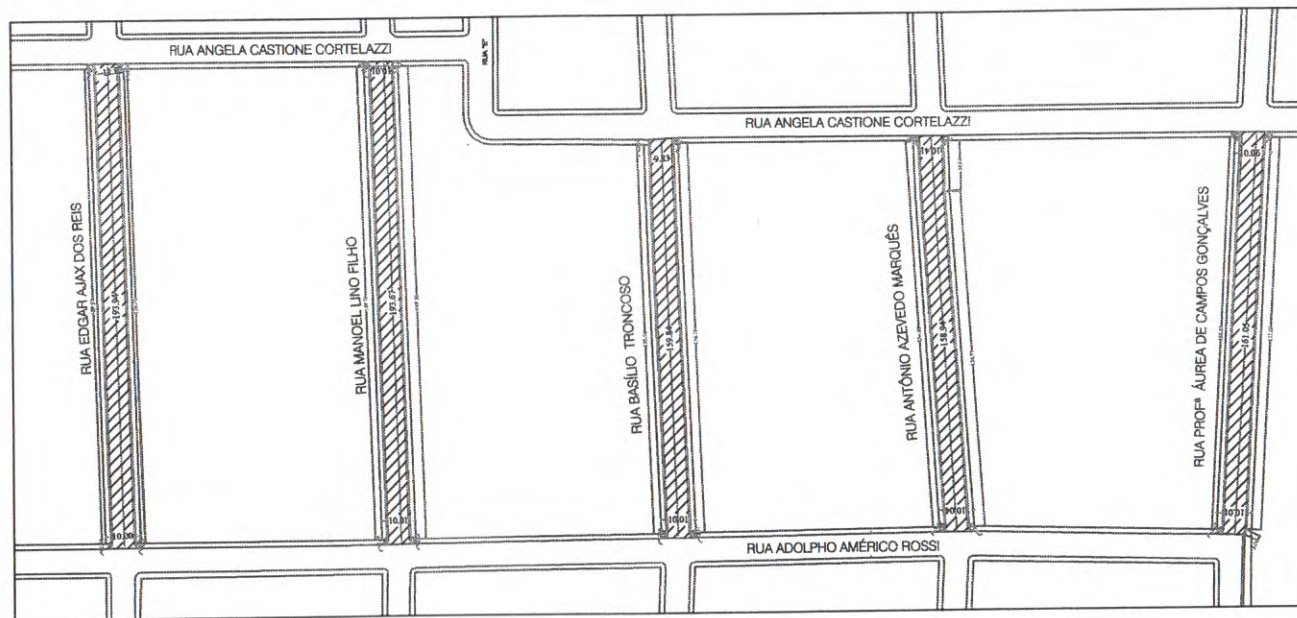

PAVIMENTAÇÃO ASFÁLTICA RUAS DE INTERLIGAÇÃO ENTRE OS BAIROS JARDIM EUROPA,
JARDIM GUAPORÉ E JARDIM PRIMAVERA

SITUAÇÃO - SEM ESCALA

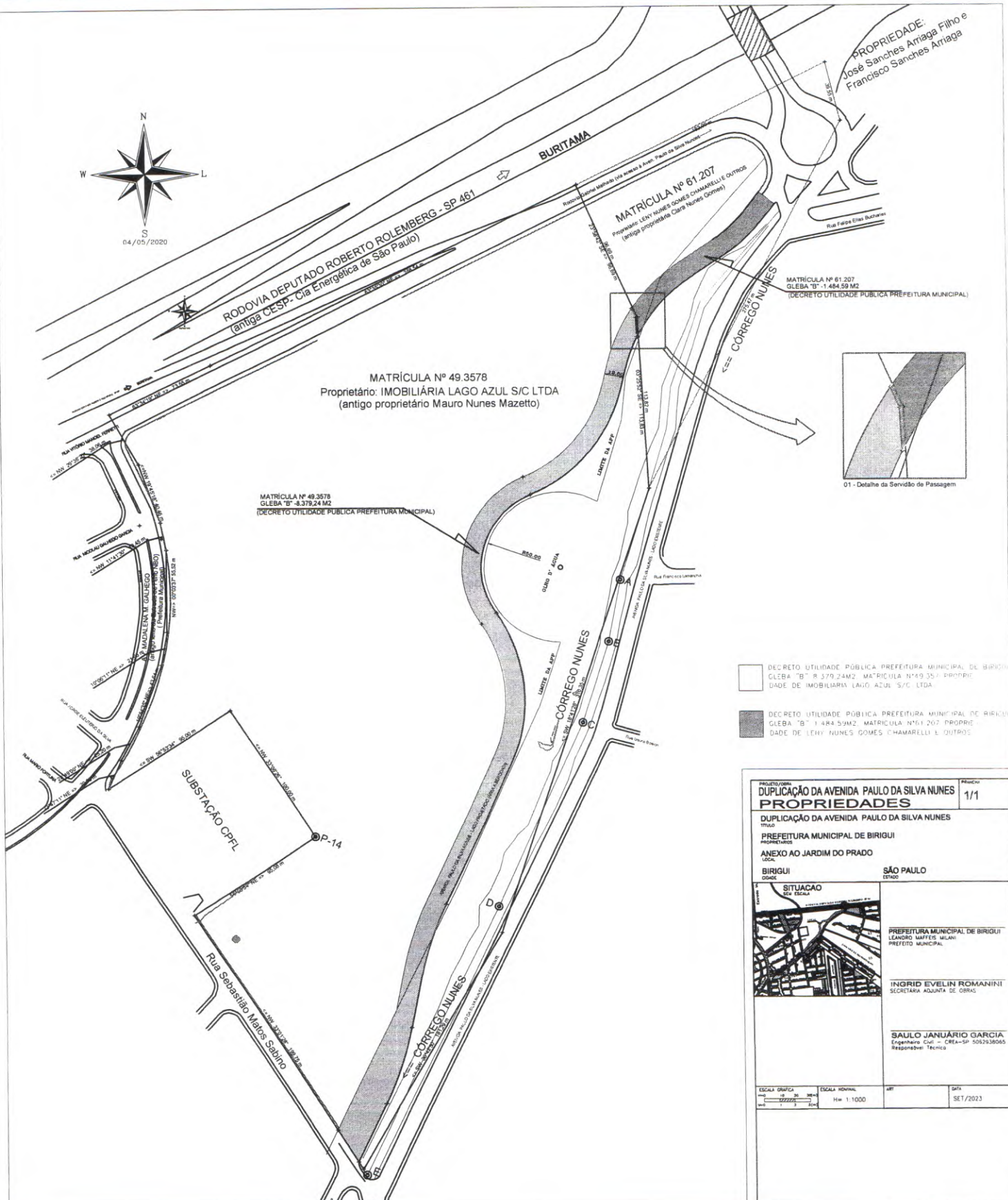

PROPRIEDADE:
José Sanches Amaga Filho e
Francisco Sanches Amaga

RODOVIA DEPUTADO ROBERTO ROLEMBERG - SP 461
(antiga CESP - Cia Energética de São Paulo)

MATRÍCULA Nº 49.3578
Proprietário: IMOBILIÁRIA LAGO AZUL S/C LTDA
(antigo proprietário Mauro Nunes Mazetto)

MATRÍCULA Nº 61.207
Proprietário: LENY NUNES GOMES CHAMARELLI E OUTROS
(antiga proprietária Clara Nunes Gomes)

MATRÍCULA Nº 61.207
GLEBA "B" - 1.484,59 M²
(DECRETO UTILIDADE PÚBLICA PREFEITURA MUNICIPAL)

MATRÍCULA Nº 49.3578
GLEBA "B" - 8.379,24 M²
(DECRETO UTILIDADE PÚBLICA PREFEITURA MUNICIPAL)

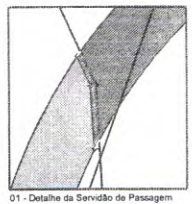

01 - Detalhe da Serviço de Passagem

- DECRETO UTILIDADE PÚBLICA PREFEITURA MUNICIPAL DE BIRIGUI GLEBA "B" R 379,24M² MATRÍCULA Nº 49.3578 PROPRIEDADE DE IMOBILIÁRIA LAGO AZUL S/C LTDA
- DECRETO UTILIDADE PÚBLICA PREFEITURA MUNICIPAL DE BIRIGUI GLEBA "B" 1.484,59M² MATRÍCULA Nº 61.207 PROPRIEDADE DE LENY NUNES GOMES CHAMARELLI E OUTROS

PROJETO/OPERA		FOLHA
DUPLICAÇÃO DA AVENIDA PAULO DA SILVA NUNES		1/1
PROPRIEDADES		
DUPLICAÇÃO DA AVENIDA PAULO DA SILVA NUNES		
TÍTULO		
PREFEITURA MUNICIPAL DE BIRIGUI		
ANEXO AO JARDIM DO PRADO		
LOCAL		
BIRIGUI	SÃO PAULO	
CIDADE	ESTADO	
SITUAÇÃO	PROPRIETÁRIO	
	PREFEITURA MUNICIPAL DE BIRIGUI	
	LEONARDO MARTES MILANI	
	PREFEITO MUNICIPAL	
	INGRID EVELIN ROMANINI	
	SECRETÁRIA ADJUNTA DE OBRAS	
	SAULO JANUÁRIO GARCIA	
	Engenheiro Civil - CREA-SP 5052938065	
	Responsável Técnica	
ESCALA GRAFICA	ESCALA NOMINAL	DATA
	H= 1:1000	SET/2023



Prefeitura Municipal de Birigui
ESTADO DE SÃO PAULO

Secretaria de Obras

CNPJ 46.131.718/0001-43

S.O. - SECRETARIA DE OBRAS

PRANCHA

2/2

PAVIMENTAÇÃO ASFÁLTICA COM C.B.U.Q.
PROJETO
AV. NATAL MASSON
LOCAL
RESIDENCIAL MOIMAZ
BARRIO
BIRIGUI - SP
CIDADE

PREFEITURA MUNICIPAL DE BIRIGUI - SP
LEANDRO MAFFEIS MILANI
ADMINISTRAÇÃO

RESPONSÁVEIS:

RESPONSÁVEL TÉCNICO
ENG. SAULO JANUARIO GARCIA
CREA-SP: 5062938065

SECRETÁRIA ADJUNTA DE OBRAS
INGRID EVELIN ROMANINI

PREFEITO MUNICIPAL
LEANDRO MAFFEIS MILANI

Data: 12/09/2023 Escala: 1/50 ESCALA

DESPACHOS:

LEGENDA		
Legenda	Item	QTD
	PAVIMENTAÇÃO ASFÁLTICA CBUQ 3CM	4.360,13 m ²
	GUIAS E SARJETAS	1.672,84 m

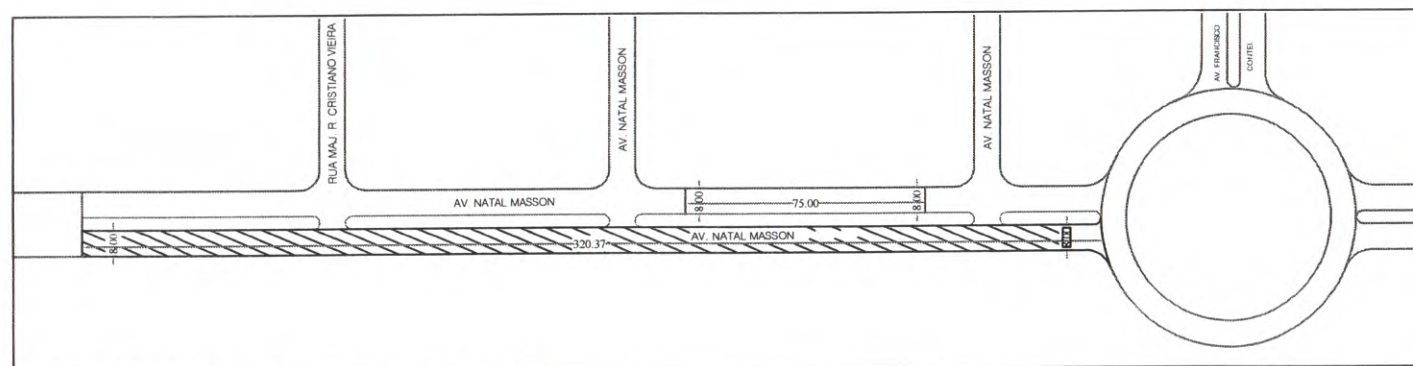
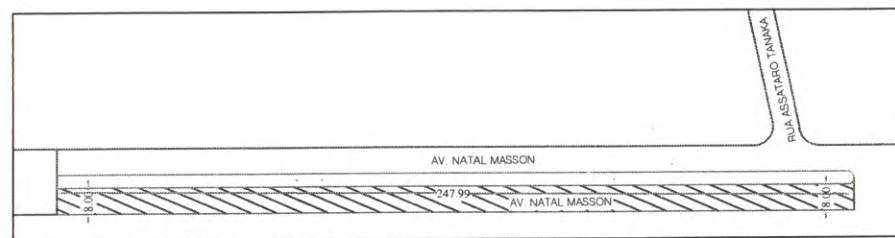

PAVIMENTAÇÃO ASFÁLTICA AV. NATAL MASSON
SITUAÇÃO SEM ESCALA

CONTINUAÇÃO
AV. ADOTTINHO ROSSI

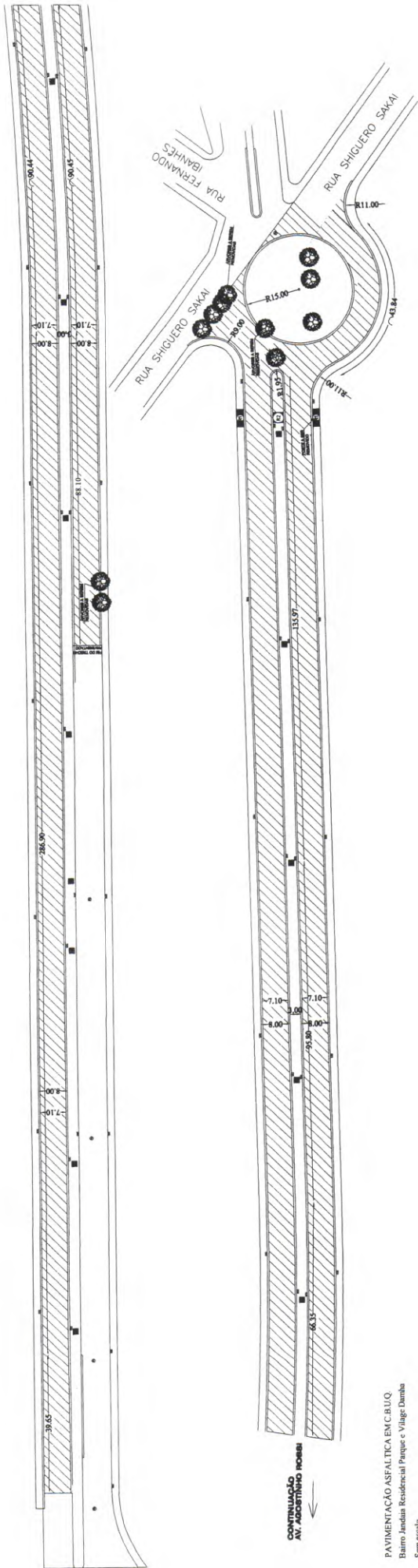

CONTINUAÇÃO
AV. ADOTTINHO ROSSI

PAVIMENTAÇÃO ASFÁLTICA EM C.B.U.Q.
Bairro Jardim Residencial Parque e Village Dumba
Sem escala