



GABINETE DO PREFEITO

Prefeitura Municipal de Birigui

ESTADO DE SÃO PAULO

CNPJ 46 151 718/0001-80

OFÍCIO Nº 825/2019

em 25 de novembro de 2019

ASSUNTO: Requerimento nº 415/2019.

Excelentíssimo Senhor Presidente,

Acusamos o recebimento do Ofício nº 679/2019, de Vossa Excelência, encaminhando cópia do REQUERIMENTO Nº 415/2019, de autoria do Vereador Valdemir Frederico. Referida propositura requisita informações sobre emendas parlamentares, segundo quesitos nela consubstanciados.

Em resposta, anexamos cópia do Ofício nº 161/2019 da Assessoria de Planejamento, desta Prefeitura.

No ensejo, renovamos a Vossa Excelência e Nobres Pares os protestos de estima e distinto apreço.

Atenciosamente,

CRISTIANO SALMEIRÃO
Prefeito Municipal

A Sua Excelência, o Senhor
FELIPE BARONE BRITO
Presidente da Câmara Municipal de
BIRIGUI

Câmara Municipal de Birigui - SP



PROTOCOLO GERAL 3003/2019
Data: 03/12/2019 - Horário: 10:40
Administrativo - OFC 520/2019



Prefeitura Municipal de Birigui

Estado de São Paulo
C.N.P.J. 46.151.718/0001-80

Birigui, 21 de novembro de 2019.

Ofício nº 161/2019

Ref. Ofício nº 679/2019

Câmara Municipal de Birigui – Req. 415/2019

Exmo. Senhor;

Em resposta ao ofício em questão, temos a informar que as emendas parlamentares foram enviadas ao município através de articulações políticas. Conforme solicitação segue relação das emendas indicadas pelos Deputados, Fausto Pinato, Nelson Marquezelli, André Soares e Roque Barbieri;

1 – Emendas enviadas pelo Deputado Fausto Pinato; conforme documentos anexos;
Emenda nº 31340008/2.016– Ministério do Esporte – R\$ 264.000,00- Reforma da Quadra Externa do Ginásio Municipal de Esportes.

Emenda nº31340011/2016 – Ministério da Justiça- R\$ 100.000,00 –
Reaparelhamento da Guarda Municipal compra de veículo SUV

Ministério da Saúde – Proposta 12623.139000/1177-13 -Aquisição de Unidade Móvel de Saúde – 2.017 – Aquisição Ambulância Tipo A – Simples Remoção – Tipo Furgão – R\$ 170.000,00

Ministério da Saúde – Proposta 12623.1390001/18-012 - Programa Requalifica / 2.019 – Construção UBS 09 –Bairro João Crevelaro – R\$ 1.076.000,00

Ministério do Desenvolvimento Regional – Infraestrutura Urbana 2019– R\$ 500.000,00 – Revitalização de Praça - Cadastrado no SICONV – Proposta enviada para Análise

2 – Emendas enviadas pelo Deputado Nelson Marquezelli, conforme documentos anexos;

Ministério das Cidades -2013 - R\$ 250.000,00 – Infraestrutura Urbana – Recapeamento Asfáltico.

Ministério da Saúde – Emenda nº 18180008/2013 - Proposta nº 12623.139000/1130-01 – R\$ 150.000,00 – Aquisição de Equipamento e Material Permanente

Ministérioda Saúde – Emenda nº 18180006/2014 – Proposta nº 12623.139000/1140-02 – R\$ 150.000,00 – Aquisição de Equipamento e Material Permanente

Ministério da Saúde – Emenda nº 10180007/2019 – R\$ 500.000,00.



Prefeitura Municipal de Birigui

Estado de São Paulo
C.N.P.J. 46.151.718/0001-80

Ministério do Esporte – Contrato de Repasse 764708/2011- Programa Esporte e Lazer na Cidade – Cobertura da Quadra Esportiva do Ginásio Municipal de Esportes R\$ 150.000,00.

-

3 – Emendas enviadas pelo Deputado André Soares
Infraestrutura Urbana – 2.011 – R\$ 100.000,00
Ministério da Saúde – 2.013 -Aquisição de VAN – R\$ 75.000,00

4 – O Valor da emenda parlamentar para pavimentação asfáltica da Rua Dr. Durval Tanaka, através de emenda parlamentar do Deputado Estadual Roque Barbieri, foi de R\$ 200.000,00 (duzentos mil reais). Doc. Anexo.

Atenciosamente.

Leni Lirânço Mazucato
Ass.Planejamento

Excelentíssimo Senhor
Cristiano Salmeirão
DD. Prefeito Municipal de
BIRIGUI -SP



OF.GAB.EX.DEP.FP 059/16

Brasília-DF, 29 de fevereiro de 2016

Ao Excelentíssimo Senhor
Pedro Felício Estrada Bernabé
Prefeito de Birigui /SP

Ao cumprimentá-lo cordialmente, venho comunicar que destinei na OGU 2016, para Prefeitura de Birigui, uma emenda parlamentar.

Objetivo é a melhoria na implantação e modernização de infraestrutura para o esporte educacional, recreativo e de lazer.

Emenda	Ministério	CNPJ	GND	MOD	VALOR
31340008	Esporte	46.151.718/0001-80	4	40	264.000,00

Solicito o cadastro da proposta no Programa SICONV, e encaminhar ao meu gabinete em Brasília DF.

Para maiores esclarecimentos deixo meu gabinete à disposição, contato: Rogério Andrade - Chefe de Gabinete – tel. 61-32155562/9869-0047

Certo de contar com a atenção de Vossa Excelência, aproveito o ensejo para manifestar votos de estima e distinta consideração.

Atenciosamente,

FAUSTO PINATO

Deputado Federal - PRB/SP

PREFEITURA BIRIGUI

De: <siconv@planejamento.gov.br>
Para: <prefeitura@birigui.sp.gov.br>
Enviada em: terça-feira, 4 de abril de 2017 11:28
Assunto: Emissão de parecer

Este e-mail foi gerado de forma automática pelo SICONV. Por favor, não o responda.

Em caso de dúvida, entrar em contato com a Central de Atendimento do SICONV - 0800 942 9100.

Prezado(a) Senhor(a),

O Parecer relativo à Proposta/Plano de Trabalho 5087/2016, enviado por MUNICIPIO DE BIRIGUI - 46.151.718/0001-80, foi emitido pelo órgão 30000 - MINISTERIO DA JUSTICA.

O valor da Proposta mencionada é de R\$ 103.156,67 e está vinculada à Emenda Individual 31340011, de autoria do parlamentar FAUSTO PINATO.

Para visualizar, acesse www.convenios.gov.br através da opção Acesso Livre.



3218231

08020.002661/2016-19

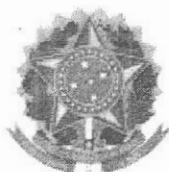

MINISTÉRIO DA JUSTIÇA E CIDADANIA

Nota Técnica nº 137/2016/COGEP SENASP/DEPRO/SENASP

1 - IDENTIFICAÇÃO

1.1 Número SICONV: 5087/2016.

1.2 Proponente: MUNICÍPIO DE BIRIGUI - SP

1.3 Esfera Orçamentária: FUNDO NACIONAL DE SEGURANÇA

PÚBLICA

1.4 Programa: 2081 - JUSTIÇA, CIDADANIA E SEGURANÇA PÚBLICA

1.5 Ação: 20ID – Apoio à Estruturação, Reparelhamento, Modernização Organizacional e Tecnológica das Instituições de Segurança Pública

1.6 Objeto do Convênio: Reparelhamento da Guarda Municipal com veículos SUV, para melhoria das rondas urbanas e rurais na cidade de Birigui - SP

2 - PROPOSTA

2.1 Proposta oriunda da seguinte Emenda Parlamentar: nº 31340011 (2241601)

2.2 Autor da emenda parlamentar: Dep. Fausto Pinato – PP/SP.

2.3 Objeto a ser executado: O objeto foi descrito de forma adequada e em consonância com previsto no Descritor da Ação Orçamentária 20ID (2241602)

2.4 Justificativa Apresentada:

2.4.1 Diagnóstico do problema: A intervenção ocorrerá no território do Município de Birigui que estende-se por 530.030 km², localizado na região Noroeste do Estado de São Paulo com uma população de aproximadamente 118.000 habitantes. A cidade é considerada um importante polo econômico no âmbito do calçado infantil, sendo margeada por uma rodovia importante que liga o interior a capital de São Paulo, a denominada Rodovia SP300 conhecida como Marechal Rondon, sendo uma rota que facilita sobre maneira o contrabando e principalmente o narcotráfico na cidade, que contribui para possíveis causas de furto e roubo.

2.4.2 Importância do projeto: Atualmente a guarda civil municipal possui uma frota de 09 (nove) veículos tipo patrulha para efetuarem as rondas nos próprios municipais, praças e jardins públicos. Desse montante, o veículo mais atual foi adquirido em 2011, e 02 (dois) mais antigos são do ano de 2002. Considerando que os veículos são usados 24 horas por dia, em escala de revezamentos pelos servidores, fica notório um desgaste maior, ainda mais pelo fato das ocorrências em sua maioria exigirem um esforço maior do veículo, como velocidade ofensiva, freadas bruscas, e uma boa suspensão. Em muitas ocorrências é comum o dano no protetor do cárter devido as depressões ou lombadas na via pública quando as viaturas necessitam de uma velocidade diferenciada para atendimento de certas ocorrências. São por esses motivos, que o presente projeto visa à aquisição de

MINISTÉRIO DA SAÚDE	PROPOSTA DE AQUISIÇÃO DE EQUIPAMENTO/MATERIAL PERMANENTE Nº. DA PROPOSTA: 12623.139000/1177-13
--------------------------------	---

IDENTIFICAÇÃO DO FUNDO DE SAÚDE		
CNPJ 12.623.139/0001-70	NOME DO FUNDO DE SAÚDE FUNDO MUNICIPAL DE SAUDE	
Endereço Completo GUMERCINDO DE PAIVA CASTRO CENTRO	EA MUNICIPAL	Tipo FUNDO MUNICIPAL DE SAUDE
CEP 16.200-015	UF SP	Município BIRIGUI

2017/
Fundo Pimoda

TIPO DO RECURSO DA PROPOSTA
Recurso de Programa/Ação

DADOS DA(S) UNIDADE(S) ASSISTIDA(S)			
Nome:	SECRETARIA MUNICIPAL DE SAUDE DE BIRIGUI		
Tipo Unidade:	CENTRAL DE GESTAO EM SAUDE		
CNPJ:	46.151.718/0001-80	CNES:	6595421
Endereço:	PRACA GUMERCINDO DE PAIVA CASTRO - CENTRO, CEP:16200015		

OBJETO DA PROPOSTA
AQUISIÇÃO DE UNIDADE MÓVEL DE SAÚDE

JUSTIFICATIVA DA PROPOSTA			
UNIDADE ASSISTIDA:	SECRETARIA MUNICIPAL DE SAUDE DE BIRIGUI	CNES:	6595421

EQUIPAMENTOS/MATERIAL PERMANENTE			
UNIDADE ASSISTIDA: SECRETARIA MUNICIPAL DE SAUDE DE BIRIGUI			
Ambiente: Garagem			
Nome do Equipamento	Qtd.	Valor unitário (R\$)	Valor total (R\$)
Ambulância Tipo A - Simples Remoção Tipo Furgão	1	170.000,00	170.000,00
Característica Física	Especificação		
ESPECIFICAR	NÃO		
Especificação Técnica			
<p>Veículo furgão original de fábrica, 0 km, adap. p/ AMB SIMPLES REMOÇÃO, com cap. Vol. não inferior a 7 metros cúbicos no total. Compr. total mín. 4.740 mm; Comp. mín. do salão de atend.o 2.500 mm; Al. Int. mín. do salão de atend. 1.540 mm; Diesel; Equipado com todos os equip. de série não especificados e exigidos pelo CONTRAN; A estrutura da cabine e da carroceria será original, construída em aço. O painel elétrico interno, deverá possuir 2 tomadas p/ 12V (DC). As tomadas elétricas deverão manter uma dist. mín. de 31 cm de qualquer tomada de Oxigênio. A ilum. do comp. de atend. deve ser de 2 tipos: Natural e Artificial - deverá ser feita por no mín. 4 luminárias, instaladas no teto, com diâmetro mín. de 150 mm, em base estampada em alumínio ou injetada em plástico em modelo LED. A iluminação ext. deverá contar com holofote tipo farol articulado reg. manualmente na parte traseira da carroceria, c/ acionamento independente e foco direcional ajustável 180º na vertical. Deverá possuir 1 sinalizador principal do tipo barra linear ou em formato de arco ou similar, com módulo único; 2 sinalizadores na parte traseira da AMB na cor vermelha, com freq. Mín. de 90 flashes por minuto, quando acionado com lente injetada de policarbonato. Podendo utilizar um dos conceitos de Led. Sinalizador acústico c/ amplificador de pot. mínima de 100 W RMS @13,8 Vcc, mín. de 3 tons distintos, sist.. de megafone c/ ajuste de ganho e pressão sonora a 1 m. de no mín. 100 dB @13,8 Vcc; Sist. fixo de Oxigênio (rede integrada): contendo 1 cilindro de oxigênio de no mín. 16l. . Em suporte individual, com cintas reguláveis e mecanismo confiável resistente a vibrações, trepidações e/ou capotamentos, possibilitando receber cilindros de capacidade diferentes, equipado com válvula pré-regulada p/ 3,5 a 4,0 kgf/cm2 e manômetro; Na região da bancada, deverá existir uma régua e possuir: fluxômetro, umidificador p/ O2 e aspirador tipo venturi, c/ roscas padrão ABNT. Conexões IN/OUT normatizadas pela ABNT. A climatização do salão deverá permitir o resfr/aquec.. O compart. do motorista deverá ser fornecido c/ o sist. original do fabricante do chassi ou homologado pela fábrica p/ ar condicionado, ventilação, aquecedor e desembaçador. P/ o compart. paciente, deverá ser fornecido original do fabricante do chassi ou homologado pela fábrica um sist. de Ar Condicionado, c/ aquecimento e ventilação tipo exaustão lateral nos termos do item 5.12 da NBR 14.561. Sua capacidade térmica deverá ser com mín. de 26.000 BTUs e unidade condensadora de teto. Maca retrátil, com no mín. 1.900 mm de compr., com a cabeceira voltada para frente; c/ pés dobráveis, sist. escamoteável; provida de rodízios, 3 cintos de segurança fixos, que permitam perfeita segurança e desengate rápido. Acompanham: colchonete. Balaústre: Deverá ter 2 pega-mão no teto do salão de atendimento. Ambos posicionados próximos às bordas da maca, sentido traseira-frente do veículo. Confeccionado em alumínio de no mínimo 1 polegada de diâmetro, com 3 pontos de fixação no teto, instalados sobre o eixo longitudinal do comp. através de parafusos e c/ 2 sist. de suporte de soro deslizável, devendo possuir 02 ganchos cada para frascos de soro. Piso: Deverá ser resistente a tráfego pesado, revestido com material tipo vinil ou similar em cor clara, de alta resistência, lavável, impermeável, antiderrapante mesmo quando molhado. Armário: Armário em um só lado da viatura (lado esquerdo). As portas devem ser dotadas de trinco para impedir a abertura espontânea das mesmas durante o deslocamento. Deverá possuir um armário tipo bancada para acomodação de equipamentos com batente frontal de 50 mm, para apoio de equipamentos e medicamentos, com aproximadamente 1 m de comprimento por 0,40 m de profundidade, com uma altura de 0,70 m; Fornecimento de vinil adesivo para grafismo do veículo, composto por (cruzes) e palavra (ambulância) no capô, vidros laterais e vidros traseiros; Bem como, as marcas do Governo Federal.</p>			

Total	Qtd. Total	Valor Total (R\$)
	1	170.000,00

QUANTIDADE E VALOR TOTAL DOS EQUIPAMENTOS APRESENTADOS

QTD. TOTAL	VALOR TOTAL (R\$)
1	170.000,00

DADOS BANCÁRIOS

CÓDIGO	BANCO
104	CAIXA ECONOMICA FEDERAL
AGÊNCIA	NOME
005746	BIRIGUI
ENDEREÇO	
RUA SIQUEIRA CAMPOS Nº 570 CENTRO CEP:16.200-056	

DOCUMENTAÇÃO DA PROPOSTA

Modelo Declaração do Gestor - Declaração do Gestor - Necessidade da Ambulância Tipo A.pdf.PDF
Termo de Compromisso Ambulância - Termo de Compromisso-junto ao Ministério da Saúde.pdf.PDF



PREFEITURA
MUNICIPAL DE BIRIGUI

SAÚDE

Prefeitura Municipal de Birigui

ESTADO DE SÃO PAULO
MUNICÍPIO DE BIRIGUI

SECRETARIA

DEPARTAMENTO

DE

SECRETARIA

CONSTRUÇÃO DA UBS 09 JOÃO CREVELARO

Programa Ação

Deputado Fausto Pinato

Valor: R\$ 1.076.000,00

PROCESSO

BIRIGUI

Cadastrar proposta

Evelis
Birigui
[🏠](#) > [Informações da proposta](#) > [Informações do parecer](#)

Programa - Tipo de obra
Requalifica UBS - Construção

Número da proposta
12623.1390001/18-012

Tipo de recurso
Programa

Valor da proposta
R\$ 1.076.000,00

Informações gerais

Informações do proponente

Entidade FMS BIRIGUI/SP	CNPJ 12.623.139/0001-70
Município - UF BIRIGUI - SP	IBGE 350650
Nome do usuário EVELISE PIRES COGO SIMAO	Telefone (18) 3643-6261
E-mail secsaude@birigui.sp.gov.br	

Informações da proposta

Nome do estabelecimento UBS 09 João Crevelaro Birigui	
Porte Porte IV ou mais	Data do cadastro 02/05/2018
Número da portaria de habilitação -	Data da portaria de habilitação -
Última atualização -	
Justificativa Atualmente a UBS 09 João Crevelaro Birigui encontra-se instalada em casa locada, o que exige adaptações para instalação e funcionamento de uma Unidade Básica de Saúde, fato que muitas vezes apresenta déficits estruturais que acabam interferindo na qualidade dos serviços prestados. Sem contar que a construção a longa prazo acarretaria em economia para os cofres públicos.	
Situação da proposta Aguardando análise	Situação da proposta no SISPAG -

Informações de endereço

Município - UF BIRIGUI - SP	CEP 16202-398
Logradouro RUA FRANCISCO ZAMBOTTI	Número S/N
Bairro JARDIM SANT'ANA	Complemento -
Latitude 0.004086526165520904	Longitude -0.016897851310204718

Observações
Devido ao fato do mapa acima não carregar, não foi possível inserir a localização exata e ao tentar digitar a latitude e longitude, aparece como informação inválida. A localização do terreno é: latitude 21°17'3.77"S e longitude 50°18'42.93"O.

[VISUALIZAR MAPA](#)
[FAVORÁVEL](#)

> Informações da proposta > Informações do parecer

Programa - Tipo de obra
Requalifica UBS - Construção

Número da proposta
12623.1390001/18-012

Tipo de recurso
Programa

Valor da proposta
R\$ 1.076.000,00

14/05/2018 12:33

FAVORÁVEL

Fotografias

Terreno



1525956503646bfadef6e...



15259565447d4354a86ef...

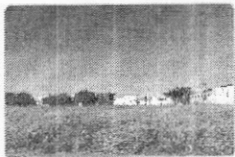

15259565774a349a6d3fa...



1525956609caa0ee07174...



15259566444acaa7c3ed9...



1525956673f379862549b...

FAVORÁVEL

Parecer



Favorável

Informações do parecer

Data de envio para análise
14/05/2018

Data do parecer
15/05/2018

Observação/Justificativa

Considerando a Portaria de Consolidação Nº 6, de 28 de setembro de 2017, seção III, subseção I que redefine o Componente Construção do Programa de Requalificação de Unidades Básicas de Saúde (UBS); Considerando o Anexo XXV da Portaria de Consolidação Nº 6, de 28 de setembro de 2017, aplicável ao componente construção do programa de requalificação de unidades básicas de saúde para propostas habilitadas a partir de 2013 quanto a metragem e ambientes mínimos; Considerando a Portaria de Consolidação Nº 6, de 28 de setembro de 2017, Título IX do financiamento fundo a fundo para execução de obras que dispõe sobre as transferências, fundo a fundo, de recursos financeiros de capital ou corrente, do Ministério da Saúde a Estados, Distrito Federal e Municípios destinados à execução de obras de construção, ampliação e reforma. Considerando a Resolução nº 10/CIT, de 8 de dezembro de 2016, que dispõe complementarmente sobre o planejamento integrado das despesas de capital e custeio para os investimentos em novos serviços de saúde no âmbito do SUS; Ressaltamos que, nos termos do art. 6º: § 1º - após a aprovação da proposta, a habilitação se dará através da publicação de Portaria Ministerial específica e respectivo empenho. § 2º - A portaria de habilitação deverá prever a devolução dos recursos transferidos e não executados no objeto aprovado ou nos termos desta Portaria, bem como os rendimentos financeiros, sem necessidade de autorização prévia do Estado, Distrito Federal ou Município beneficiado. § 3º - A publicação de portaria de habilitação estará condicionada à disponibilidade de recursos orçamentários e ao cronograma de execução das emendas parlamentares. § 4º - No caso de habilitação vinculada a recursos de programação, a sua execução orçamentária poderá ser plurianual. Considerando, que no cadastro da proposta de projeto no SISMOB as respostas ao questionário eletrônico sobre o atendimento dos requisitos estabelecidos na Política ou Programa Básica de Saúde

[Cadastrar proposta](#)

[Sair](#)

> [Informações da proposta](#) > **Informações do parecer**

Programa - Tipo de obra
Requalifica UBS - Construção

Tipo de recurso
Programa

Número da proposta
12623.1390001/18-012

Valor da proposta
R\$ 1.076.000,00



CÂMARA DOS DEPUTADOS
Gabinete do Deputado Federal Fausto Pinato - PP/SP

Brasília, 27 de junho de 2019

À Sua Excelência, o Senhor
Vadão da Farmácia
Vereador de Birigui-SP

Senhor Vereador,

Ao cumprimentá-lo cordialmente, venho respeitosamente à presença de Vossa Excelência informar que indiquei através da Emenda de Relatoria pelo Ministério do Desenvolvimento Regional, no valor de R\$ 500.000,00 para Infraestrutura, no CNPJ da Prefeitura.

Favor fazer o cadastramento no SICONV e enviar o número da Proposta no e-mail: dep.faustopinato@camara.gov.br, ou com o Chefe de Gabinete: Rogério Costa de Andrade (61) 99869-0047. Quaisquer outras dúvidas, tratar com o mesmo.

Certo de contar com a atenção de Vossa Excelência ao justo pleito aproveito o ensejo para renovar os protestos de elevada estima e distinta consideração.

Atenciosamente,

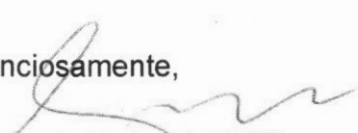
Deputado Federal
FAUSTO PINATO
PP/SP

Tel: (61) 3215-5562/3562 - Fax: (61) 3215-2562 | dep.faustopinato@camara.leg.br

Câmara dos Deputados Anexo IV – 5ª andar – Gabinete 562 CEP 70160-900 – Brasília / DF

**MINISTÉRIO
DA SAÚDE****PROPOSTA DE AQUISIÇÃO DE EQUIPAMENTO/MATERIAL PERMANENTE
Nº. DA PROPOSTA: 12623.139000/1130-01****IDENTIFICAÇÃO DO FUNDO DE SAÚDE**

CNPJ 12.623.139/0001-70	NOME DO FUNDO DE SAÚDE FUNDO MUNICIPAL DE SAUDE	
Endereço Completo GUMERCINDO DE PAIVA CASTRO CENTRO	EA MUNICIPAL	Tipo FUNDO MUNICIPAL DE SAUDE
CEP 16.200-015	UF SP	Município BIRIGUI

TIPO DO RECURSO DA PROPOSTA

Recurso de Emenda Parlamentar
ds_objeto:AQUISIÇÃO DE EQUIPAMENTO E MATERIAL PERMANENTE
18180008 - R\$ 150.000,00 - NELSON MARQUEZELLI

2013

DADOS DA(S) UNIDADE(S) ASSISTIDA(S)

Nome:	UBS 09 JOAO CREVELARO BIRIGUI		
Tipo Unidade:	CENTRO DE SAUDE/UNIDADE BASICA		
CNPJ:	-. ./-	CNES:	6672612
Endereço:	RUA AMERICO FELTRIM - JOAO CREVELARO, CEP:16200015		

OBJETO DA PROPOSTA

AQUISIÇÃO DE EQUIPAMENTO E MATERIAL PERMANENTE

JUSTIFICATIVA DA PROPOSTA

UNIDADE ASSISTIDA:	UBS 09 JOAO CREVELARO BIRIGUI	CNES:	6672612
---------------------------	-------------------------------	--------------	---------

A Unidade Básica de Saúde 09 João Crevelaro Birigui, possui população referenciada de aproximadamente 12.000,00/habitantes, conta com três Equipes Saúde da Família e uma referência para NASF. Vale salientar, que estaremos construindo a referida UBS para melhor atender nossos pacientes, através do projeto Requalifica UBS e para tanto, necessitamos dos equipamentos, para compor a Unidade.

EQUIPAMENTOS/MATERIAL PERMANENTE**UNIDADE ASSISTIDA: UBS 09 JOAO CREVELARO BIRIGUI****Ambiente: Sala de Curativos**

Nome do Equipamento	Qtd.	Valor unitário (R\$)	Valor total (R\$)
Mesa de Exames	1	1.000,00	1.000,00
Característica Física	Especificação		
MATERIAL DE CONFECÇÃO	AÇO INOXIDÁVEL		
POSIÇÃO DO LEITO	MÓVEL		
ACESSÓRIO(S)	SUPORTE PARA PAPEL		
GABINETE COM PORTAS E GAVETAS	NÃO POSSUI		

Especificação Técnica

Nome do Equipamento	Qtd.	Valor unitário (R\$)	Valor total (R\$)
Carro de Curativos	1	1.310,00	1.310,00
Característica Física	Especificação		
MATERIAL DE CONFECÇÃO	AÇO INOXIDÁVEL		
ACESSÓRIO(S)	BALDE E BACIA		

Especificação Técnica

Nome do Equipamento	Qtd.	Valor unitário (R\$)	Valor total (R\$)
Ar Condicionado	1	1.200,00	1.200,00
Característica Física	Especificação		
CLIMATIZAÇÃO	APENAS FRIO		
TIPO	SPLIT MÍNIMO DE 12000 BTU		

Especificação Técnica

Nome do Equipamento	Qtd.	Valor unitário (R\$)	Valor total (R\$)
---------------------	------	----------------------	-------------------

Armário	2	700,00	1.400,00
Característica Física	Especificação		
MATERIAL DE CONFECCÃO	AÇO / FERRO PINTADO		
TAMANHO	MÍNIMO DE 1,80 X 0,75 M		
Especificação Técnica			
Nome do Equipamento	Qtd.	Valor unitário (R\$)	Valor total (R\$)
Escada com 2 degraus	1	200,00	200,00
Característica Física	Especificação		
MATERIAL DE CONFECCÃO	AÇO INOXIDÁVEL		
Especificação Técnica			
Nome do Equipamento	Qtd.	Valor unitário (R\$)	Valor total (R\$)
Balde a Pedal/ Lixeira	2	300,00	600,00
Característica Física	Especificação		
MATERIAL DE CONFECCÃO	AÇO INOXIDÁVEL		
CAPACIDADE	MÍNIMO DE 15 LITROS		
Especificação Técnica			
Ambiente: Farmácia			
Nome do Equipamento	Qtd.	Valor unitário (R\$)	Valor total (R\$)
Computador (Desktop-Básico)	1	2.000,00	2.000,00
Característica Física	Especificação		
MOUSE	TIPO ÓPTICO (500 DPI)		
OUTROS (ESPECIFICAR)	POSSUI		
TECLADO	PADRÃO ABNT2		
DISCO RÍGIDO	500 GB A 750 GB		
ESTABILIZADOR	POSSUI		
CPU	FREQUÊNCIA DE 3.0 GHZ a 3.6 GHZ		
Especificação Técnica			
Nome do Equipamento	Qtd.	Valor unitário (R\$)	Valor total (R\$)
Ar Condicionado	1	1.200,00	1.200,00
Característica Física	Especificação		
CLIMATIZAÇÃO	APENAS FRIO		
TIPO	SPLIT MÍNIMO DE 12000 BTU		
Especificação Técnica			
Nome do Equipamento	Qtd.	Valor unitário (R\$)	Valor total (R\$)
Impressora Laser Multifuncional (copiadora, scanner e fax)	1	850,00	850,00
Característica Física	Especificação		
OUTROS (ESPECIFICAR)	POSSUI		
TIPO	MONOCROMÁTICO		
Especificação Técnica			
Ambiente: Copa/Cozinha			
Nome do Equipamento	Qtd.	Valor unitário (R\$)	Valor total (R\$)
Balde a Pedal/ Lixeira	1	300,00	300,00
Característica Física	Especificação		
MATERIAL DE CONFECCÃO	AÇO INOXIDÁVEL		
CAPACIDADE	MÍNIMO DE 15 LITROS		
Especificação Técnica			
Nome do Equipamento	Qtd.	Valor unitário (R\$)	Valor total (R\$)
Ventilador de Teto	1	200,00	200,00
Característica Física	Especificação		
COMPOSIÇÃO	03 PÁS		
Especificação Técnica			
Nome do Equipamento	Qtd.	Valor unitário (R\$)	Valor total (R\$)
Armário	1	500,00	500,00

Característica Física		Especificação		
MATERIAL DE CONFECÇÃO		AÇO / FERRO PINTADO		
TAMANHO		MÍNIMO DE 1,50 X 0,70 M		
Especificação Técnica				
Nome do Equipamento	Qtd.	Valor unitário (R\$)	Valor total (R\$)	
Geladeira/ Refrigerador	1	1.300,00	1.300,00	
Característica Física		Especificação		
CAPACIDADE		MÍNIMO DE 350 LITROS		
Especificação Técnica				
Ambiente: Sala para Material de Limpeza				
Nome do Equipamento	Qtd.	Valor unitário (R\$)	Valor total (R\$)	
Carro para Material de Limpeza	1	900,00	900,00	
Característica Física		Especificação		
MATERIAL DE CONFECÇÃO		POLIPROPILENO		
BALDE ESPREMEDOR		POSSUI		
KIT C/ MOPs LÍQUIDO E PÓ, PLACA SINALIZ. E PÁ		POSSUI		
SACO DE VINIL		POSSUI		
Especificação Técnica				
Nome do Equipamento	Qtd.	Valor unitário (R\$)	Valor total (R\$)	
Armário	2	700,00	1.400,00	
Característica Física		Especificação		
MATERIAL DE CONFECÇÃO		AÇO / FERRO PINTADO		
TAMANHO		MÍNIMO DE 1,80 X 0,75 M		
Especificação Técnica				
Nome do Equipamento	Qtd.	Valor unitário (R\$)	Valor total (R\$)	
Balde a Pedal/ Lixeira	1	200,00	200,00	
Característica Física		Especificação		
MATERIAL DE CONFECÇÃO		AÇO INOXIDÁVEL		
CAPACIDADE		MÍNIMO DE 05 LITROS		
Especificação Técnica				
Ambiente: Sala de Imunização				
Nome do Equipamento	Qtd.	Valor unitário (R\$)	Valor total (R\$)	
Geladeira para Conservação de Vacinas (1 Porta mín. 280 Lts)	1	1.800,00	1.800,00	
Característica Física		Especificação		
CAPACIDADE		MÍNIMO DE 350 LITROS		
Especificação Técnica				
Nome do Equipamento	Qtd.	Valor unitário (R\$)	Valor total (R\$)	
Ar Condicionado	1	1.200,00	1.200,00	
Característica Física		Especificação		
CLIMATIZAÇÃO		APENAS FRIO		
TIPO		SPLIT MÍNIMO DE 12000 BTU		
Especificação Técnica				
Nome do Equipamento	Qtd.	Valor unitário (R\$)	Valor total (R\$)	
Computador (Desktop-Básico)	1	2.000,00	2.000,00	
Característica Física		Especificação		
MOUSE		TIPO ÓPTICO (500 DPI)		
OUTROS (ESPECIFICAR)		POSSUI		
TECLADO		PADRÃO ABNT2		
DISCO RÍGIDO		500 GB A 750 GB		
ESTABILIZADOR		POSSUI		
CPU		FREQUÊNCIA DE 3.0 GHz a 3.6 GHz		
Especificação Técnica				
Ambiente: Sala de Coleta de Material				

Nome do Equipamento	Qtd.	Valor unitário (R\$)	Valor total (R\$)
Cadeira para Coleta de Sangue	2	700,00	1.400,00
Característica Física	Especificação		
MATERIAL DE CONFECÇÃO	ESTOFADO		
BRAÇADEIRA	REGULÁVEL		
Especificação Técnica			
Ambiente: Sala de Observação			
Nome do Equipamento	Qtd.	Valor unitário (R\$)	Valor total (R\$)
Escada com 2 degraus	2	200,00	400,00
Característica Física	Especificação		
MATERIAL DE CONFECÇÃO	AÇO INOXIDÁVEL		
Especificação Técnica			
Nome do Equipamento	Qtd.	Valor unitário (R\$)	Valor total (R\$)
Ar Condicionado	1	1.200,00	1.200,00
Característica Física	Especificação		
CLIMATIZAÇÃO	APENAS FRIO		
TIPO	SPLIT MÍNIMO DE 12000 BTU		
Especificação Técnica			
Nome do Equipamento	Qtd.	Valor unitário (R\$)	Valor total (R\$)
Biombo	1	400,00	400,00
Característica Física	Especificação		
MATERIAL DE CONFECÇÃO	AÇO INOXIDÁVEL		
RODÍZIOS	POSSUI		
TAMANHO	DUPLO		
Especificação Técnica			
Ambiente: Sala de Reunião			
Nome do Equipamento	Qtd.	Valor unitário (R\$)	Valor total (R\$)
Computador Portátil (Notebook)	1	3.000,00	3.000,00
Característica Física	Especificação		
CPU	FREQUÊNCIA DE 2.4 GHz a 3.0 GHz		
OUTROS (ESPECIFICAR)	POSSUI		
MEMÓRIA RAM	4 GB		
DISCO RÍGIDO	MÍNIMO DE 500 GB		
TAMANHO DO NOTEBOOK	LCD 15"		
TECLADO	PADRÃO ABNT2		
Especificação Técnica			
Nome do Equipamento	Qtd.	Valor unitário (R\$)	Valor total (R\$)
Armário	1	700,00	700,00
Característica Física	Especificação		
MATERIAL DE CONFECÇÃO	AÇO / FERRO PINTADO		
TAMANHO	MÍNIMO DE 1,80 X 0,75 M		
Especificação Técnica			
Nome do Equipamento	Qtd.	Valor unitário (R\$)	Valor total (R\$)
Longarina	10	330,00	3.300,00
Característica Física	Especificação		
BRAÇOS	NÃO POSSUI		
ASSENTO	POLIPROPILENO		
NÚMERO DE ASSENTOS	03 LUGARES		
Especificação Técnica			
Nome do Equipamento	Qtd.	Valor unitário (R\$)	Valor total (R\$)
Mesa de Reunião	1	700,00	700,00
Característica Física	Especificação		
OPCIONAIS (DESCREVER)	POSSUI		
Especificação Técnica			

mesa de tampo retangular de MDF/MDP ou material similar, com dimensões mínimas de 220X100, base de aço/ferro pintado.			
Nome do Equipamento	Qtd.	Valor unitário (R\$)	Valor total (R\$)
Balde a Pedal/ Lixeira	2	200,00	400,00
Característica Física	Especificação		
MATERIAL DE CONFECÇÃO	AÇO INOXIDÁVEL		
CAPACIDADE	MÍNIMO DE 05 LITROS		
Especificação Técnica			
Nome do Equipamento	Qtd.	Valor unitário (R\$)	Valor total (R\$)
Projeto Multimídia (Datashow)	1	3.500,00	3.500,00
Característica Física	Especificação		
OUTROS (ESPECIFICAR)	POSSUI		
Especificação Técnica			
Nome do Equipamento	Qtd.	Valor unitário (R\$)	Valor total (R\$)
Ar Condicionado	1	1.200,00	1.200,00
Característica Física	Especificação		
CLIMATIZAÇÃO	APENAS FRIO		
TIPO	SPLIT MÍNIMO DE 12000 BTU		
Especificação Técnica			
Nome do Equipamento	Qtd.	Valor unitário (R\$)	Valor total (R\$)
Cadeira	6	80,00	480,00
Característica Física	Especificação		
MATERIAL DE CONFECÇÃO	AÇO / FERRO PINTADO		
RODÍZIOS	NÃO POSSUI		
BRAÇOS	NÃO POSSUI		
REGULAGEM DE ALTURA	NÃO POSSUI		
ASSENTO/ ENCOSTO	POLIPROPILENO		
Especificação Técnica			
Ambiente: Administração			
Nome do Equipamento	Qtd.	Valor unitário (R\$)	Valor total (R\$)
Impressora Laser (Comum)	1	850,00	850,00
Característica Física	Especificação		
TIPO	COMUM		
PADRÃO DE COR	MONOCROMÁTICO		
Especificação Técnica			
Nome do Equipamento	Qtd.	Valor unitário (R\$)	Valor total (R\$)
Computador (Desktop-Básico)	1	2.000,00	2.000,00
Característica Física	Especificação		
MOUSE	TIPO ÓPTICO (500 DPI)		
OUTROS (ESPECIFICAR)	POSSUI		
TECLADO	PADRÃO ABNT2		
DISCO RÍGIDO	500 GB A 750 GB		
ESTABILIZADOR	POSSUI		
CPU	FREQUÊNCIA DE 3.0 GHz a 3.6 GHz		
Especificação Técnica			
Nome do Equipamento	Qtd.	Valor unitário (R\$)	Valor total (R\$)
Ar Condicionado	1	1.200,00	1.200,00
Característica Física	Especificação		
CLIMATIZAÇÃO	APENAS FRIO		
TIPO	SPLIT MÍNIMO DE 12000 BTU		
Especificação Técnica			
Ambiente: Sala de Espera e Recepção			
Nome do Equipamento	Qtd.	Valor unitário (R\$)	Valor total (R\$)
Bebedouro/ Purificador Refrigerado	3	500,00	1.500,00
Característica Física	Especificação		

TIPO		PURIFICADOR DE BANCADA/ PAREDE		
Especificação Técnica				
<hr/>				
Nome do Equipamento	Qtd.	Valor unitário (R\$)	Valor total (R\$)	
Estante	6	170,00	1.020,00	
Característica Física	Especificação			
CAPACIDADE POR PRATELEIRA	MÍNIMO DE 20 KG			
PRATELEIRAS	MÍNIMO DE 02			
REFORÇO	NÃO POSSUI			
Especificação Técnica				
<hr/>				
Nome do Equipamento	Qtd.	Valor unitário (R\$)	Valor total (R\$)	
Cadeira de Rodas Adulto	3	1.200,00	3.600,00	
Característica Física	Especificação			
PÉS	REMOVÍVEL			
MATERIAL DE CONFECÇÃO	AÇO / FERRO PINTADO			
BRAÇOS	REMOVÍVEL			
ELEVAÇÃO DE PERNAS	POSSUI			
SUPORTE DE SORO	POSSUI			
Especificação Técnica				
<hr/>				
Nome do Equipamento	Qtd.	Valor unitário (R\$)	Valor total (R\$)	
Aparelho de DVD	2	130,00	260,00	
Característica Física	Especificação			
CONTROLE REMOTO	POSSUI			
PORTAS	USB			
REPRODUÇÃO	DVD/CD/CD-R/VCD/SVCD/DVCD/JPG/MP3			
Especificação Técnica				
<hr/>				
Nome do Equipamento	Qtd.	Valor unitário (R\$)	Valor total (R\$)	
Balde a Pedal/ Lixeira	3	300,00	900,00	
Característica Física	Especificação			
MATERIAL DE CONFECÇÃO	AÇO INOXIDÁVEL			
CAPACIDADE	MÍNIMO DE 15 LITROS			
Especificação Técnica				
<hr/>				
Nome do Equipamento	Qtd.	Valor unitário (R\$)	Valor total (R\$)	
Computador (Desktop-Básico)	3	2.000,00	6.000,00	
Característica Física	Especificação			
MOUSE	TIPO ÓPTICO (500 DPI)			
OUTROS (ESPECIFICAR)	POSSUI			
TECLADO	PADRÃO ABNT2			
DISCO RÍGIDO	500 GB A 750 GB			
ESTABILIZADOR	POSSUI			
CPU	FREQUÊNCIA DE 3.0 GHz a 3.6 GHz			
Especificação Técnica				
<hr/>				
Nome do Equipamento	Qtd.	Valor unitário (R\$)	Valor total (R\$)	
Longarina	16	330,00	5.280,00	
Característica Física	Especificação			
BRAÇOS	NÃO POSSUI			
ASSENTO	POLIPROPILENO			
NÚMERO DE ASSENTOS	03 LUGARES			
Especificação Técnica				
<hr/>				
Nome do Equipamento	Qtd.	Valor unitário (R\$)	Valor total (R\$)	
Mesa de Escritório	2	500,00	1.000,00	
Característica Física	Especificação			
BASE	AÇO / FERRO PINTADO			
DIVISÕES	DE 03 A 04 GAVETAS			
MATERIAL DE CONFECÇÃO	MADEIRA/ MDP/ MDF/ SIMILAR			

NÚMERO DE PORTAS	SEM PORTAS		
SUPOORTE PARA CPU	POSSUI		
SUPOORTE PARA IMPRESSORA	POSSUI		
SUPOORTE PARA TECLADO	POSSUI		
COMPOSIÇÃO	SIMPLES		
RODÍZIOS	NÃO POSSUI		
Especificação Técnica			
<hr/>			
Nome do Equipamento	Qtd.	Valor unitário (R\$)	Valor total (R\$)
Armário	3	700,00	2.100,00
Característica Física	Especificação		
MATERIAL DE CONFECÇÃO	AÇO / FERRO PINTADO		
TAMANHO	MÍNIMO DE 1,80 X 0,75 M		
Especificação Técnica			
<hr/>			
Nome do Equipamento	Qtd.	Valor unitário (R\$)	Valor total (R\$)
Televisor	2	2.400,00	4.800,00
Característica Física	Especificação		
TAMANHO DA TELA	MÍNIMO DE 42"		
CONVERSOR DIGITAL	POSSUI		
TIPO	LED		
ENTRADA	HDMI		
PORTAS	USB		
FULL HD	SIM		
Especificação Técnica			
<hr/>			
Nome do Equipamento	Qtd.	Valor unitário (R\$)	Valor total (R\$)
Impressora Laser (Comum)	1	850,00	850,00
Característica Física	Especificação		
TIPO	COMUM		
PADRÃO DE COR	MONOCROMÁTICO		
Especificação Técnica			
<hr/>			
Nome do Equipamento	Qtd.	Valor unitário (R\$)	Valor total (R\$)
Cadeira	5	160,00	800,00
Característica Física	Especificação		
MATERIAL DE CONFECÇÃO	AÇO / FERRO PINTADO		
RODÍZIOS	POSSUI		
BRAÇOS	NÃO POSSUI		
REGULAGEM DE ALTURA	POSSUI		
ASSENTO/ ENCOSTO	POLIPROPILENO		
Especificação Técnica			
<hr/>			
Nome do Equipamento	Qtd.	Valor unitário (R\$)	Valor total (R\$)
Ar Condicionado	1	5.500,00	5.500,00
Característica Física	Especificação		
CLIMATIZAÇÃO	APENAS FRIO		
TIPO	SPLIT MÍNIMO DE 60000 BTU		
Especificação Técnica			
<hr/>			
Nome do Equipamento	Qtd.	Valor unitário (R\$)	Valor total (R\$)
Cadeira de Rodas para Obeso	1	1.600,00	1.600,00
Característica Física	Especificação		
MATERIAL DE CONFECÇÃO	AÇO / FERRO PINTADO		
BRAÇOS	REMOVÍVEL		
PÉS	REMOVÍVEL		
ELEVAÇÃO DE PERNAS	POSSUI		
SUPOORTE DE SORO	POSSUI		
Especificação Técnica			
<hr/>			
Nome do Equipamento	Qtd.	Valor unitário (R\$)	Valor total (R\$)

Arquivo	3	550,00	1.650,00
Característica Física	Especificação		
MATERIAL DE CONFECÇÃO	AÇO		
GAVETAS	4 GAVETAS P/ PASTA SUSPENSA		
DESLIZAMENTO DA GAVETA	TRILHO TELESCÓPICO		
Especificação Técnica			
Ambiente: Central de Material Esterelizado(CME)			
Nome do Equipamento	Qtd.	Valor unitário (R\$)	Valor total (R\$)
Autoclave Horizontal de Mesa (até 75 litros)	2	2.500,00	5.000,00
Característica Física	Especificação		
MODO DE OPERAÇÃO	ANALÓGICA		
CÂMARA DE ESTERILIZAÇÃO	AÇO INOXIDÁVEL		
CAPACIDADE	MÍNIMO DE 10 LITROS		
Especificação Técnica			
Nome do Equipamento	Qtd.	Valor unitário (R\$)	Valor total (R\$)
Ar Condicionado	1	1.200,00	1.200,00
Característica Física	Especificação		
CLIMATIZAÇÃO	APENAS FRIO		
TIPO	SPLIT MÍNIMO DE 12000 BTU		
Especificação Técnica			
Nome do Equipamento	Qtd.	Valor unitário (R\$)	Valor total (R\$)
Seladora	1	150,00	150,00
Característica Física	Especificação		
APLICAÇÃO	GRAU CIRÚRGICO		
TIPO	MANUAL/ MESA		
CONTROLE DE TEMPERATURA	ANALÓGICO		
Especificação Técnica			
Ambiente: Sala de Procedimentos			
Nome do Equipamento	Qtd.	Valor unitário (R\$)	Valor total (R\$)
DEA - Desfibrilador Externo Automático	1	7.500,00	7.500,00
Característica Física	Especificação		
ACESSÓRIO(S)	3 ELETRODOS		
BATERIA	MÍNIMO DE 50 CHOQUES		
TELA DE ECG	POSSUI		
Especificação Técnica			
Nome do Equipamento	Qtd.	Valor unitário (R\$)	Valor total (R\$)
Biombo	1	400,00	400,00
Característica Física	Especificação		
MATERIAL DE CONFECÇÃO	AÇO INOXIDÁVEL		
RODÍZIOS	POSSUI		
TAMANHO	DUPLO		
Especificação Técnica			
Nome do Equipamento	Qtd.	Valor unitário (R\$)	Valor total (R\$)
Eletrocardiógrafo	1	5.700,00	5.700,00
Característica Física	Especificação		
LAUDO INTERPRETATIVO	POSSUI		
NÚMERO DE CANAIS	01		
BATERIA INTERNA	POSSUI		
MEMÓRIA	POSSUI		
TELA LCD	POSSUI		
SUPORTE COM RODÍZIOS	POSSUI		
SOFTWARE PARA EXAME EM COMPUTADOR	POSSUI		
Especificação Técnica			
Nome do Equipamento	Qtd.	Valor unitário (R\$)	Valor total (R\$)

Oxímetro de Pulso	1	3.000,00	3.000,00
Característica Física	Especificação		
TIPO	DE MESA		
CURVA PLESTIMOGRÁFICA	POSSUI		
SENSOR DE SpO2	01		
Especificação Técnica			
Nome do Equipamento	Qtd.	Valor unitário (R\$)	Valor total (R\$)
Braçadeira para Injeção	2	200,00	400,00
Característica Física	Especificação		
MATERIAL DE CONFECÇÃO	AÇO INOXIDÁVEL		
APOIO DO BRAÇO	AÇO INOXIDÁVEL		
TIPO	PEDESTAL ALTURA REGULÁVEL		
Especificação Técnica			
Nome do Equipamento	Qtd.	Valor unitário (R\$)	Valor total (R\$)
Ar Condicionado	1	1.200,00	1.200,00
Característica Física	Especificação		
CLIMATIZAÇÃO	APENAS FRIO		
TIPO	SPLIT MÍNIMO DE 12000 BTU		
Especificação Técnica			
Ambiente: Consultório Indiferenciado			
Nome do Equipamento	Qtd.	Valor unitário (R\$)	Valor total (R\$)
Lanterna Clínica	6	80,00	480,00
Característica Física	Especificação		
TIPO	LED		
MATERIAL DE CONFECÇÃO	AÇO		
Especificação Técnica			
Nome do Equipamento	Qtd.	Valor unitário (R\$)	Valor total (R\$)
Estetoscópio Adulto	6	100,00	600,00
Característica Física	Especificação		
TIPO	DUPLO		
AUSCULTADOR	AÇO INOXIDÁVEL		
Especificação Técnica			
Nome do Equipamento	Qtd.	Valor unitário (R\$)	Valor total (R\$)
Mesa de Escritório	5	500,00	2.500,00
Característica Física	Especificação		
BASE	AÇO / FERRO PINTADO		
DIVISÕES	DE 03 A 04 GAVETAS		
MATERIAL DE CONFECÇÃO	MADEIRA/ MDP/ MDF/ SIMILAR		
NÚMERO DE PORTAS	SEM PORTAS		
SUORTE PARA CPU	NÃO POSSUI		
SUORTE PARA IMPRESSORA	NÃO POSSUI		
SUORTE PARA TECLADO	NÃO POSSUI		
COMPOSIÇÃO	FORMATO EM L		
RODÍZIOS	NÃO POSSUI		
Especificação Técnica			
Nome do Equipamento	Qtd.	Valor unitário (R\$)	Valor total (R\$)
Mesa de Mayo	3	500,00	1.500,00
Característica Física	Especificação		
MATERIAL DE CONFECÇÃO	AÇO INOXIDÁVEL		
Especificação Técnica			
Nome do Equipamento	Qtd.	Valor unitário (R\$)	Valor total (R\$)
Mesa de Exames	5	1.000,00	5.000,00
Característica Física	Especificação		
MATERIAL DE CONFECÇÃO	AÇO INOXIDÁVEL		

POSIÇÃO DO LEITO	MÓVEL		
ACESSÓRIO(S)	SUPORTE PARA PAPEL		
GABINETE COM PORTAS E GAVETAS	NÃO POSSUI		
Especificação Técnica			
Nome do Equipamento			
Computador (Desktop-Básico)	Qtd.	Valor unitário (R\$)	Valor total (R\$)
	5	2.000,00	10.000,00
Característica Física			
Especificação			
MOUSE	TIPO ÓPTICO (500 DPI)		
OUTROS (ESPECIFICAR)	POSSUI		
TECLADO	PADRÃO ABNT2		
DISCO RÍGIDO	500 GB A 750 GB		
ESTABILIZADOR	POSSUI		
CPU	FREQUÊNCIA DE 3.0 GHZ a 3.6 GHZ		
Especificação Técnica			
Nome do Equipamento			
Suporte de Soro	Qtd.	Valor unitário (R\$)	Valor total (R\$)
	6	300,00	1.800,00
Característica Física			
Especificação			
MATERIAL DE CONFECCÃO	AÇO INOXIDÁVEL		
TIPO	PEDESTAL ALTURA REGULÁVEL		
Especificação Técnica			
Nome do Equipamento			
Escada com 2 degraus	Qtd.	Valor unitário (R\$)	Valor total (R\$)
	6	200,00	1.200,00
Característica Física			
Especificação			
MATERIAL DE CONFECCÃO	AÇO INOXIDÁVEL		
Especificação Técnica			
Nome do Equipamento			
Balde a Pedal/ Lixeira	Qtd.	Valor unitário (R\$)	Valor total (R\$)
	6	200,00	1.200,00
Característica Física			
Especificação			
MATERIAL DE CONFECCÃO	AÇO INOXIDÁVEL		
CAPACIDADE	MÍNIMO DE 05 LITROS		
Especificação Técnica			
Nome do Equipamento			
Cadeira	Qtd.	Valor unitário (R\$)	Valor total (R\$)
	18	80,00	1.440,00
Característica Física			
Especificação			
MATERIAL DE CONFECCÃO	AÇO / FERRO PINTADO		
RODÍZIOS	NÃO POSSUI		
BRAÇOS	NÃO POSSUI		
REGULAGEM DE ALTURA	NÃO POSSUI		
ASSENTO/ ENCOSTO	POLIPROPILENO		
Especificação Técnica			
Nome do Equipamento			
Esfigmomanômetro Adulto	Qtd.	Valor unitário (R\$)	Valor total (R\$)
	6	150,00	900,00
Característica Física			
Especificação			
MATERIAL DE CONFECCÃO	TECIDO EM ALGODÃO		
TIPO DE FEIXE	VELCRO		
Especificação Técnica			
Nome do Equipamento			
Esfigmomanômetro Infantil	Qtd.	Valor unitário (R\$)	Valor total (R\$)
	2	150,00	300,00
Característica Física			
Especificação			
MATERIAL DE CONFECCÃO	TECIDO EM ALGODÃO		
TIPO DE FEIXE	VELCRO		
Especificação Técnica			
Nome do Equipamento			
	Qtd.	Valor unitário (R\$)	Valor total (R\$)

Estetoscópio Infantil	2	100,00	200,00
Característica Física	Especificação		
AUSCULTADOR	AÇO INOXIDÁVEL		
TIPO	DUPLO		
Especificação Técnica			
Nome do Equipamento	Qtd.	Valor unitário (R\$)	Valor total (R\$)
Balança Antropométrica Adulto	5	1.200,00	6.000,00
Característica Física	Especificação		
MODO DE OPERAÇÃO	DIGITAL		
Especificação Técnica			
Nome do Equipamento	Qtd.	Valor unitário (R\$)	Valor total (R\$)
Foco Refletor Ambulatorial	3	600,00	1.800,00
Característica Física	Especificação		
ILUMINAÇÃO	LED		
HASTE	FLEXÍVEL		
Especificação Técnica			
Nome do Equipamento	Qtd.	Valor unitário (R\$)	Valor total (R\$)
Ar Condicionado	5	1.200,00	6.000,00
Característica Física	Especificação		
CLIMATIZAÇÃO	APENAS FRIO		
TIPO	SPLIT MÍNIMO DE 12000 BTU		
Especificação Técnica			
Nome do Equipamento	Qtd.	Valor unitário (R\$)	Valor total (R\$)
Mesa Ginecológica	1	1.000,00	1.000,00
Característica Física	Especificação		
MATERIAL DE CONFECÇÃO	AÇO / FERRO PINTADO		
POSIÇÃO DO LEITO	MÓVEL		
Especificação Técnica			
Nome do Equipamento	Qtd.	Valor unitário (R\$)	Valor total (R\$)
Otoscópio	6	800,00	4.800,00
Característica Física	Especificação		
BATERIA	RECARREGÁVEL		
COMPOSIÇÃO	FIBRA ÓPTICA COM NO MÍN. 05 ESPÉCULOS REUSÁVEIS		
Especificação Técnica			
Nome do Equipamento	Qtd.	Valor unitário (R\$)	Valor total (R\$)
Esfigmomanômetro Obeso	2	190,00	380,00
Característica Física	Especificação		
MATERIAL DE CONFECÇÃO	TECIDO EM ALGODÃO		
TIPO DE FEIXE	VELCRO		
Especificação Técnica			
Nome do Equipamento	Qtd.	Valor unitário (R\$)	Valor total (R\$)
Negatoscópio	3	400,00	1.200,00
Característica Física	Especificação		
MATERIAL DE CONFECÇÃO	AÇO INOXIDÁVEL		
TIPO	PAREDE/1 CORPO		
Especificação Técnica			
Total	Qtd. Total	Valor Total (R\$)	
	220	150.000,00	

QUANTIDADE E VALOR TOTAL DOS EQUIPAMENTOS APRESENTADOS

QTD. TOTAL	VALOR TOTAL (R\$)
220	150.000,00

DADOS BANCÁRIOS	
CÓDIGO	BANCO
104	CAIXA ECONOMICA FEDERAL
AGÊNCIA	NOME
005746	BIRIGUI
ENDEREÇO	
RUA SIQUEIRA CAMPOS Nº 570 CENTRO CEP:16.200-056	

DOCUMENTAÇÃO DA PROPOSTA
Termo de Compromisso Atenção Básica ou Especializada - Termo Equipamentos.PDF

MINISTÉRIO DA SAÚDE	PROPOSTA DE AQUISIÇÃO DE EQUIPAMENTO/MATERIAL PERMANENTE Nº. DA PROPOSTA: 12623.139000/1140-02
--------------------------------	---

IDENTIFICAÇÃO DO FUNDO DE SAÚDE		
CNPJ 12.623.139/0001-70	NOME DO FUNDO DE SAÚDE FUNDO MUNICIPAL DE SAUDE	
Endereço Completo GUMERCINDO DE PAIVA CASTRO CENTRO	EA MUNICIPAL	Tipo FUNDO MUNICIPAL DE SAUDE
CEP 16.200-015	UF SP	Município BIRIGUI

TIPO DO RECURSO DA PROPOSTA	
Recurso de Emenda Parlamentar ds_objeto:AQUISIÇÃO DE EQUIPAMENTO E MATERIAL PERMANENTE 15810008 - R\$ 200.000,00 - JEFFERSON ALVES DE CAMPOS 18180006 - R\$ 150.000,00 - NELSON MARQUEZELLI 23560005 - R\$ 150.000,00 - ARNALDO CALIL PEREIRA JARDIM	2014

DADOS DA(S) UNIDADE(S) ASSISTIDA(S)			
Nome:	UBS - Municipal		
Tipo Unidade:	CENTRO DE SAUDE/UNIDADE BASICA		
CNPJ:	-. ./-	CNES:	999999
Endereço:	Rua Aldo Cinquini s/n - Centro - CEP:16200000		
Nome:	UBS 03 ISABEL ALMEIDA MARIN BIRIGUI		
Tipo Unidade:	CENTRO DE SAUDE/UNIDADE BASICA		
CNPJ:	-. ./-	CNES:	2035464
Endereço:	RUA JOSE PARPINELLI - VILA ISABEL MARIN, CEP:16204026		
Nome:	UBS 04 JARDIM COSTA RICA BIRIGUI		
Tipo Unidade:	CENTRO DE SAUDE/UNIDADE BASICA		
CNPJ:	-. ./-	CNES:	2053195
Endereço:	RUA BRAZ SANCHES ARRIAGA - JARDIM COSTA RICA, CEP:16202022		
Nome:	UBS 05 BAIRRO SANTO ANTONIO BIRIGUI		
Tipo Unidade:	CENTRO DE SAUDE/UNIDADE BASICA		
CNPJ:	-. ./-	CNES:	2039508
Endereço:	RUA ITORORO - JARDIM ICARAY, CEP:16200790		
Nome:	UBS 06 PARQUE DAS NACOES BIRIGUI		
Tipo Unidade:	CENTRO DE SAUDE/UNIDADE BASICA		
CNPJ:	-. ./-	CNES:	2061333
Endereço:	RUA JOAO DE SOUZA SUZANO - TIJUCA, CEP:16201221		
Nome:	UBS 08 JANDAIA BIRIGUI		
Tipo Unidade:	CENTRO DE SAUDE/UNIDADE BASICA		
CNPJ:	-. ./-	CNES:	2048647
Endereço:	RUA FERNANDO IBANHES - JANDAIA, CEP:16203490		

OBJETO DA PROPOSTA
AQUISIÇÃO DE EQUIPAMENTO E MATERIAL PERMANENTE

JUSTIFICATIVA DA PROPOSTA			
UNIDADE ASSISTIDA:	UBS - Municipal	CNES:	999999
A Unidade Básica de Saúde 10 Colinas Birigui, possui população referenciada de aproximadamente 5.000,00/habitantes, conta com 2 Equipe Saúde da Família e uma referência para NASF. Vale salientar, que estamos construindo a referida UBS para melhor atender nossos pacientes, através do projeto Requalifica UBS e para tanto, necessitamos dos equipamentos, para compor a Unidade.			

JUSTIFICATIVA DA PROPOSTA			
UNIDADE ASSISTIDA:	UBS 03 ISABEL ALMEIDA MARIN BIRIGUI	CNES:	2035464
A Unidade Básica de Saúde 03 UBS - Isabel Almeida Marin, possui população referenciada de aproximadamente 12.000/habitantes, conta com 2 Equipe Saúde da Família e uma referência para NASF. Precisamos dos equipamentos para melhor acolher toda a população referenciada na Unidade.			

JUSTIFICATIVA DA PROPOSTA

UNIDADE ASSISTIDA:	UBS 04 JARDIM COSTA RICA BIRIGUI	CNES:	2053195
A Unidade Básica de Saúde 04 UBS - Jardim Costa Rica, possui população referenciada de aproximadamente 12.000/habitantes, conta com 3 Equipe Saúde da Família e uma referência para NASF. Precisamos dos equipamentos para melhor acolher toda a população referenciada na Unidade.			

JUSTIFICATIVA DA PROPOSTA			
UNIDADE ASSISTIDA:	UBS 05 BAIRRO SANTO ANTONIO BIRIGUI	CNES:	2039508
A Unidade Básica de Saúde 05 UBS - Patrimônio Santo Antônio, possui população referenciada de aproximadamente 8.000/habitantes, conta com 1 Equipe Saúde da Família e uma referência para NASF. Precisamos dos equipamentos para melhor acolher toda a população referenciada na Unidade.			

JUSTIFICATIVA DA PROPOSTA			
UNIDADE ASSISTIDA:	UBS 06 PARQUE DAS NACOES BIRIGUI	CNES:	2061333
A Unidade Básica de Saúde 06 UBS - Parque das Nações, possui população referenciada de aproximadamente 19.000/habitantes, conta com 3 Equipe Saúde da Família e uma referência para NASF. Precisamos dos equipamentos para melhor acolher toda a população referenciada na Unidade			

JUSTIFICATIVA DA PROPOSTA			
UNIDADE ASSISTIDA:	UBS 08 JANDAIA BIRIGUI	CNES:	2048647
A Unidade Básica de Saúde 08 UBS - Jandaia, possui população referenciada de aproximadamente 12.000/habitantes, conta com 1 Equipe Saúde da Família e uma referência para NASF. Precisamos dos equipamentos para melhor acolher toda a população referenciada na Unidade			

EQUIPAMENTOS/MATERIAL PERMANENTE			
UNIDADE ASSISTIDA: UBS - Municipal			
Ambiente: Sala de Curativos			
Nome do Equipamento	Qtd.	Valor unitário (R\$)	Valor total (R\$)
Mesa de Escritório	1	500,00	500,00
Característica Física	Especificação		
BASE	AÇO / FERRO PINTADO		
DIVISÕES	DE 03 A 04 GAVETAS		
MATERIAL DE CONFECÇÃO	MADEIRA/ MDP/ MDF/ SIMILAR		
COMPOSIÇÃO	FORMATO EM L		
Especificação Técnica			
Nome do Equipamento	Qtd.	Valor unitário (R\$)	Valor total (R\$)
Cadeira	2	160,00	320,00
Característica Física	Especificação		
MATERIAL DE CONFECÇÃO	AÇO / FERRO PINTADO		
RODÍZIOS	POSSUI		
BRAÇOS	NÃO POSSUI		
REGULAGEM DE ALTURA	POSSUI		
ASSENTO/ ENCOSTO	POLIPROPILENO		
Especificação Técnica			
Nome do Equipamento	Qtd.	Valor unitário (R\$)	Valor total (R\$)
Biombo	1	400,00	400,00
Característica Física	Especificação		
MATERIAL DE CONFECÇÃO	AÇO INOXIDÁVEL		
RODÍZIOS	POSSUI		
TAMANHO	DUPLO		
Especificação Técnica			
Nome do Equipamento	Qtd.	Valor unitário (R\$)	Valor total (R\$)
Ar Condicionado	1	1.200,00	1.200,00
Característica Física	Especificação		
CLIMATIZAÇÃO	APENAS FRIO		
TIPO	SPLIT MÍNIMO DE 12000 BTU		
Especificação Técnica			
Nome do Equipamento	Qtd.	Valor unitário (R\$)	Valor total (R\$)
Escada com 2 degraus	1	200,00	200,00

Característica Física		Especificação	
MATERIAL DE CONFECÇÃO		AÇO INOXIDÁVEL	
Especificação Técnica			
Nome do Equipamento	Qtd.	Valor unitário (R\$)	Valor total (R\$)
Armário	1	550,00	550,00
Característica Física		Especificação	
DIMENSÕES MIN./ MAT. CONFECÇÃO		1,80 X 0,75 M/ AÇO	
Especificação Técnica			
Nome do Equipamento	Qtd.	Valor unitário (R\$)	Valor total (R\$)
Ar Condicionado	1	1.200,00	1.200,00
Característica Física		Especificação	
CLIMATIZAÇÃO		APENAS FRIO	
TIPO		SPLIT MÍNIMO DE 12000 BTU	
Especificação Técnica			
Nome do Equipamento	Qtd.	Valor unitário (R\$)	Valor total (R\$)
Carro de Curativos	1	1.000,00	1.000,00
Característica Física		Especificação	
MATERIAL DE CONFECÇÃO		AÇO INOXIDÁVEL	
ACESSÓRIO(S)		BALDE E BACIA	
Especificação Técnica			
Nome do Equipamento	Qtd.	Valor unitário (R\$)	Valor total (R\$)
Carro de Curativos	1	1.000,00	1.000,00
Característica Física		Especificação	
MATERIAL DE CONFECÇÃO		AÇO INOXIDÁVEL	
ACESSÓRIO(S)		BALDE E BACIA	
Especificação Técnica			
Nome do Equipamento	Qtd.	Valor unitário (R\$)	Valor total (R\$)
Carro de Curativos	1	1.000,00	1.000,00
Característica Física		Especificação	
MATERIAL DE CONFECÇÃO		AÇO INOXIDÁVEL	
ACESSÓRIO(S)		BALDE E BACIA	
Especificação Técnica			
Nome do Equipamento	Qtd.	Valor unitário (R\$)	Valor total (R\$)
Balde a Pedal/ Lixeira	1	300,00	300,00
Característica Física		Especificação	
MATERIAL DE CONFECÇÃO		AÇO INOXIDÁVEL	
CAPACIDADE		MÍNIMO DE 15 LITROS	
Especificação Técnica			
Nome do Equipamento	Qtd.	Valor unitário (R\$)	Valor total (R\$)
Mesa de Exames	1	1.000,00	1.000,00
Característica Física		Especificação	
MATERIAL DE CONFECÇÃO		AÇO INOXIDÁVEL	
POSIÇÃO DO LEITO		MÓVEL	
ACESSÓRIO(S)		SUPORTE PARA PAPEL	
GABINETE COM PORTAS E GAVETAS		NÃO POSSUI	
Especificação Técnica			
Nome do Equipamento	Qtd.	Valor unitário (R\$)	Valor total (R\$)
Mesa de Escritório	1	500,00	500,00
Característica Física		Especificação	
BASE		AÇO / FERRO PINTADO	
DIVISÕES		DE 03 A 04 GAVETAS	
MATERIAL DE CONFECÇÃO		MADEIRA/ MDP/ MDF/ SIMILAR	
COMPOSIÇÃO		FORMATO EM L	
Especificação Técnica			
Ambiente: Farmácia			
Nome do Equipamento	Qtd.	Valor unitário (R\$)	Valor total (R\$)
Mesa de Escritório	1	500,00	500,00
Característica Física		Especificação	
BASE		AÇO / FERRO PINTADO	

DIVISÕES	SEM GAVETAS		
MATERIAL DE CONFECCÃO	MADEIRA/ MDP/ MDF/ SIMILAR		
COMPOSIÇÃO	FORMATO EM L		
Especificação Técnica			
Nome do Equipamento	Qtd.	Valor unitário (R\$)	Valor total (R\$)
Cadeira	2	80,00	160,00
Característica Física	Especificação		
MATERIAL DE CONFECCÃO	AÇO / FERRO PINTADO		
RODÍZIOS	NÃO POSSUI		
BRAÇOS	NÃO POSSUI		
REGULAGEM DE ALTURA	NÃO POSSUI		
ASSENTO/ ENCOSTO	POLIPROPILENO		
Especificação Técnica			
Nome do Equipamento	Qtd.	Valor unitário (R\$)	Valor total (R\$)
Armário	1	550,00	550,00
Característica Física	Especificação		
DIMENSÕES MIN./ MAT. CONFECCÃO	1,80 X 0,75 M/ AÇO		
Especificação Técnica			
Nome do Equipamento	Qtd.	Valor unitário (R\$)	Valor total (R\$)
Computador (Desktop-Básico)	1	2.000,00	2.000,00
Característica Física	Especificação		
PROCESSADOR	NO MÍNIMO INTEL CORE I3 ou AMD A10		
MEMÓRIA RAM	4GB, DDR3, 1600 MHz		
DISCO RÍGIDO	MÍNIMO DE 500 GB		
TIPO DE MONITOR	18,5" (1366 X 768)		
MOUSE	USB, 800 DPI, 2 BOTÕES, SCROLL (COM FIO)		
FUNTE	COMPATÍVEL COM O ITEM		
SISTEMA OPERACIONAL	WINDOWS 7 PRO (64 BITS)		
GARANTIA	MÍNIMA DE 12 MESES		
TECLADO	USB, ABNT2, 107 TECLAS (COM FIO)		
INTERFACES DE REDE	10/100/1000 e WIFI		
INTERFACES DE VÍDEO	INTEGRADA		
UNIDADE DE DISCO ÓTICO	CD/DVD ROM		
Especificação Técnica			
Nome do Equipamento	Qtd.	Valor unitário (R\$)	Valor total (R\$)
Impressora Laser (Comum)	1	900,00	900,00
Característica Física	Especificação		
PADRÃO DE COR	MONOCROMÁTICO		
MEMÓRIA	16 MB		
RESOLUÇÃO	600 X 600		
VELOCIDADE	33 PPM		
CAPACIDADE	100 PÁGINAS/ BANDEJA		
CICLO	25.000 PÁGINAS/ MÊS		
INTERFACE	USB E REDE		
FRENTE E VERSO	AUTOMÁTICO		
GARANTIA	MÍNIMA DE 12 MESES		
Especificação Técnica			
Nome do Equipamento	Qtd.	Valor unitário (R\$)	Valor total (R\$)
Geladeira/ Refrigerador	1	1.300,00	1.300,00
Característica Física	Especificação		
CAPACIDADE	MÍNIMO DE 350 LITROS		
Especificação Técnica			
Nome do Equipamento	Qtd.	Valor unitário (R\$)	Valor total (R\$)
Ar Condicionado	1	1.200,00	1.200,00
Característica Física	Especificação		

CLIMATIZAÇÃO	APENAS FRIO		
TIPO	SPLIT MÍNIMO DE 12000 BTU		
Especificação Técnica			
Ambiente: Sala para Material de Limpeza			
Nome do Equipamento	Qtd.	Valor unitário (R\$)	Valor total (R\$)
Carro para Material de Limpeza	1	900,00	900,00
Característica Física	Especificação		
MATERIAL DE CONFECÇÃO	POLIPROPILENO		
BALDE ESPREMEDOR	POSSUI		
KIT C/ MOPs LÍQUIDO E PÓ, PLACA SINALIZ. E PÁ	POSSUI		
SACO DE VINIL	POSSUI		
Especificação Técnica			
Nome do Equipamento	Qtd.	Valor unitário (R\$)	Valor total (R\$)
Armário	1	550,00	550,00
Característica Física	Especificação		
DIMENSÕES MIN./ MAT. CONFECÇÃO	1,80 X 0,75 M/ AÇO		
Especificação Técnica			
Nome do Equipamento	Qtd.	Valor unitário (R\$)	Valor total (R\$)
Balde a Pedal/ Lixeira	1	300,00	300,00
Característica Física	Especificação		
MATERIAL DE CONFECÇÃO	AÇO INOXIDÁVEL		
CAPACIDADE	MÍNIMO DE 15 LITROS		
Especificação Técnica			
Ambiente: Sala de Imunização			
Nome do Equipamento	Qtd.	Valor unitário (R\$)	Valor total (R\$)
Computador (Desktop-Básico)	1	2.000,00	2.000,00
Característica Física	Especificação		
PROCESSADOR	NO MÍNIMO INTEL CORE I3 ou AMD A10		
MEMÓRIA RAM	4GB, DDR3, 1600 MHz		
DISCO RÍGIDO	MÍNIMO DE 500 GB		
TIPO DE MONITOR	18,5" (1366 X 768)		
MOUSE	USB, 800 DPI, 2 BOTÕES, SCROLL (COM FIO)		
FONTE	COMPATÍVEL COM O ITEM		
SISTEMA OPERACIONAL	WINDOWS 7 PRO (64 BITS)		
GARANTIA	MÍNIMA DE 12 MESES		
TECLADO	USB, ABNT2, 107 TECLAS (COM FIO)		
INTERFACES DE REDE	10/100/1000 e WIFI		
INTERFACES DE VÍDEO	INTEGRADA		
UNIDADE DE DISCO ÓTICO	CD/DVD ROM		
Especificação Técnica			
Nome do Equipamento	Qtd.	Valor unitário (R\$)	Valor total (R\$)
Geladeira para Conservação de Vacinas (1 Porta mín. 280 Lts)	1	1.800,00	1.800,00
Característica Física	Especificação		
CAPACIDADE	MÍNIMO DE 350 LITROS		
Especificação Técnica			
Nome do Equipamento	Qtd.	Valor unitário (R\$)	Valor total (R\$)
Ar Condicionado	1	1.200,00	1.200,00
Característica Física	Especificação		
CLIMATIZAÇÃO	APENAS FRIO		
TIPO	SPLIT MÍNIMO DE 12000 BTU		
Especificação Técnica			
Ambiente: Administração			
Nome do Equipamento	Qtd.	Valor unitário (R\$)	Valor total (R\$)
Ar Condicionado	1	1.200,00	1.200,00

Característica Física		Especificação		
CLIMATIZAÇÃO		APENAS FRIO		
TIPO		SPLIT MÍNIMO DE 12000 BTU		
Especificação Técnica				
Nome do Equipamento	Qtd.	Valor unitário (R\$)	Valor total (R\$)	
Armário	1	550,00	550,00	
Característica Física		Especificação		
DIMENSÕES MIN./ MAT. CONFECCÃO		1,80 X 0,75 M/ AÇO		
Especificação Técnica				
Nome do Equipamento	Qtd.	Valor unitário (R\$)	Valor total (R\$)	
Mesa para Computador	1	200,00	200,00	
Característica Física		Especificação		
BASE		AÇO / FERRO PINTADO		
MATERIAL DE CONFECCÃO		MADEIRA/ MDP/ MDF/ SIMILAR		
DIVISÕES		SEM GAVETAS		
SUPORTE PARA CPU		POSSUI		
SUPORTE PARA IMPRESSORA		POSSUI		
SUPORTE PARA TECLADO		POSSUI		
Especificação Técnica				
Nome do Equipamento	Qtd.	Valor unitário (R\$)	Valor total (R\$)	
Mesa de Escritório	1	500,00	500,00	
Característica Física		Especificação		
BASE		AÇO / FERRO PINTADO		
DIVISÕES		DE 03 A 04 GAVETAS		
MATERIAL DE CONFECCÃO		MADEIRA/ MDP/ MDF/ SIMILAR		
COMPOSIÇÃO		FORMATO EM L		
Especificação Técnica				
Nome do Equipamento	Qtd.	Valor unitário (R\$)	Valor total (R\$)	
Cadeira	2	80,00	160,00	
Característica Física		Especificação		
MATERIAL DE CONFECCÃO		AÇO / FERRO PINTADO		
RODÍZIOS		NÃO POSSUI		
BRAÇOS		NÃO POSSUI		
REGULAGEM DE ALTURA		NÃO POSSUI		
ASSENTO/ ENCOSTO		POLIPROPILENO		
Especificação Técnica				
Nome do Equipamento	Qtd.	Valor unitário (R\$)	Valor total (R\$)	
Computador (Desktop-Básico)	1	2.000,00	2.000,00	
Característica Física		Especificação		
PROCESSADOR		NO MÍNIMO INTEL CORE I3 ou AMD A10		
MEMÓRIA RAM		4GB, DDR3, 1600 MHz		
DISCO RÍGIDO		MÍNIMO DE 500 GB		
TIPO DE MONITOR		18,5" (1366 X 768)		
MOUSE		USB, 800 DPI, 2 BOTÕES, SCROLL (COM FIO)		
FONTE		COMPATÍVEL COM O ITEM		
SISTEMA OPERACIONAL		WINDOWS 7 PRO (64 BITS)		
GARANTIA		MÍNIMA DE 12 MESES		
TECLADO		USB, ABNT2, 107 TECLAS (COM FIO)		
INTERFACES DE REDE		10/100/1000 e WIFI		
INTERFACES DE VÍDEO		INTEGRADA		
UNIDADE DE DISCO ÓTICO		CD/DVD ROM		
Especificação Técnica				
Ambiente: Sala de Espera e Recepção				
Nome do Equipamento	Qtd.	Valor unitário (R\$)	Valor total (R\$)	
Estante	2	80,00	160,00	

Característica Física		Especificação		
REFORÇO		POSSUI		
CAPACIDADE/ PRATELEIRAS		MIN. 20KG/ 02 PRATELEIRAS		
Especificação Técnica				
Nome do Equipamento		Qtd.	Valor unitário (R\$)	Valor total (R\$)
Arquivo		2	550,00	1.100,00
Característica Física		Especificação		
MATERIAL DE CONFECÇÃO		AÇO		
GAVETAS		4 GAVETAS P/ PASTA SUSPENSA		
DESLIZAMENTO DA GAVETA		TRILHO TELESCÓPICO		
Especificação Técnica				
Nome do Equipamento		Qtd.	Valor unitário (R\$)	Valor total (R\$)
Computador (Desktop-Básico)		1	2.000,00	2.000,00
Característica Física		Especificação		
PROCESSADOR		NO MÍNIMO INTEL CORE I3 ou AMD A10		
MEMÓRIA RAM		4GB, DDR3, 1600 MHz		
DISCO RÍGIDO		MÍNIMO DE 500 GB		
TIPO DE MONITOR		18,5" (1366 X 768)		
MOUSE		USB, 800 DPI, 2 BOTÕES, SCROOL (COM FIO)		
FONTE		COMPATÍVEL COM O ITEM		
SISTEMA OPERACIONAL		WINDOWS 7 PRO (64 BITS)		
GARANTIA		MÍNIMA DE 12 MESES		
TECLADO		USB, ABNT2, 107 TECLAS (COM FIO)		
INTERFACES DE REDE		10/100/1000 e WIFI		
INTERFACES DE VÍDEO		INTEGRADA		
UNIDADE DE DISCO ÓTICO		CD/DVD ROM		
Especificação Técnica				
Nome do Equipamento		Qtd.	Valor unitário (R\$)	Valor total (R\$)
Armário		1	550,00	550,00
Característica Física		Especificação		
DIMENSÕES MIN./ MAT. CONFECÇÃO		1,80 X 0,75 M/ AÇO		
Especificação Técnica				
Nome do Equipamento		Qtd.	Valor unitário (R\$)	Valor total (R\$)
Impressora Laser (Comum)		1	900,00	900,00
Característica Física		Especificação		
PADRÃO DE COR		MONOCROMÁTICO		
MEMÓRIA		16 MB		
RESOLUÇÃO		600 X 600		
VELOCIDADE		33 PPM		
CAPACIDADE		100 PÁGINAS/ BANDEJA		
CICLO		25.000 PÁGINAS/ MÊS		
INTERFACE		USB E REDE		
FRENTE E VERSO		AUTOMÁTICO		
GARANTIA		MÍNIMA DE 12 MESES		
Especificação Técnica				
Nome do Equipamento		Qtd.	Valor unitário (R\$)	Valor total (R\$)
Mesa de Escritório		1	500,00	500,00
Característica Física		Especificação		
BASE		AÇO / FERRO PINTADO		
DIVISÕES		DE 03 A 04 GAVETAS		
MATERIAL DE CONFECÇÃO		MADEIRA/ MDP/ MDF/ SIMILAR		
COMPOSIÇÃO		FORMATO EM L		
Especificação Técnica				
Nome do Equipamento		Qtd.	Valor unitário (R\$)	Valor total (R\$)
Longarina		4	330,00	1.320,00

Característica Física	Especificação		
NÚMERO DE ASSENTOS	03 LUGARES		
ASSENTO/ ENCOSTO	POLIPROPILENO		
Especificação Técnica			
Nome do Equipamento	Qtd.	Valor unitário (R\$)	Valor total (R\$)
Cadeira de Rodas Adulto	1	1.200,00	1.200,00
Característica Física	Especificação		
PÉS	REMOVÍVEL		
MATERIAL DE CONFECÇÃO	AÇO / FERRO PINTADO		
BRAÇOS	REMOVÍVEL		
ELEVAÇÃO DE PERNAS	POSSUI		
SUPORTE DE SORO	POSSUI		
Especificação Técnica			
Nome do Equipamento	Qtd.	Valor unitário (R\$)	Valor total (R\$)
Bebedouro/ Purificador Refrigerado	1	500,00	500,00
Característica Física	Especificação		
TIPO	PURIFICADOR DE BANCADA/ PAREDE		
Especificação Técnica			
Nome do Equipamento	Qtd.	Valor unitário (R\$)	Valor total (R\$)
Balde a Pedal/ Lixeira	2	300,00	600,00
Característica Física	Especificação		
MATERIAL DE CONFECÇÃO	AÇO INOXIDÁVEL		
CAPACIDADE	MÍNIMO DE 15 LITROS		
Especificação Técnica			
Nome do Equipamento	Qtd.	Valor unitário (R\$)	Valor total (R\$)
Cadeira	3	160,00	480,00
Característica Física	Especificação		
MATERIAL DE CONFECÇÃO	AÇO / FERRO PINTADO		
RODÍZIOS	POSSUI		
BRAÇOS	NÃO POSSUI		
REGULAGEM DE ALTURA	POSSUI		
ASSENTO/ ENCOSTO	POLIPROPILENO		
Especificação Técnica			
Nome do Equipamento	Qtd.	Valor unitário (R\$)	Valor total (R\$)
Ar Condicionado	1	5.500,00	5.500,00
Característica Física	Especificação		
CLIMATIZAÇÃO	APENAS FRIO		
TIPO	SPLIT MÍNIMO DE 60000 BTU		
Especificação Técnica			
Ambiente: Central de Material Esterelizado(CME)			
Nome do Equipamento	Qtd.	Valor unitário (R\$)	Valor total (R\$)
Seladora	1	150,00	150,00
Característica Física	Especificação		
APLICAÇÃO	GRAU CIRÚRGICO		
TIPO	MANUAL/ MESA		
CONTROLE DE TEMPERATURA	ANALÓGICO		
Especificação Técnica			
Nome do Equipamento	Qtd.	Valor unitário (R\$)	Valor total (R\$)
Autoclave Horizontal de Mesa (até 75 litros)	1	2.500,00	2.500,00
Característica Física	Especificação		
MODO DE OPERAÇÃO	ANALÓGICA		
CÂMARA DE ESTERILIZAÇÃO	AÇO INOXIDÁVEL		
CAPACIDADE	MÍNIMO DE 10 LITROS		
Especificação Técnica			

Nome do Equipamento	Qtd.	Valor unitário (R\$)	Valor total (R\$)
Ar Condicionado	1	1.200,00	1.200,00
Característica Física	Especificação		
CLIMATIZAÇÃO	APENAS FRIO		
TIPO	SPLIT MÍNIMO DE 12000 BTU		
Especificação Técnica			
Ambiente: Sala de Procedimentos			
Nome do Equipamento	Qtd.	Valor unitário (R\$)	Valor total (R\$)
Ar Condicionado	1	1.200,00	1.200,00
Característica Física	Especificação		
CLIMATIZAÇÃO	APENAS FRIO		
TIPO	SPLIT MÍNIMO DE 12000 BTU		
Especificação Técnica			
Nome do Equipamento	Qtd.	Valor unitário (R\$)	Valor total (R\$)
Oxímetro de Pulso	1	3.000,00	3.000,00
Característica Física	Especificação		
TIPO	DE MESA		
CURVA PLESTIMOGRÁFICA	POSSUI		
SENSOR DE SpO2	01		
Especificação Técnica			
Ambiente: Consultório Indiferenciado			
Nome do Equipamento	Qtd.	Valor unitário (R\$)	Valor total (R\$)
Mesa de Mayo	2	500,00	1.000,00
Característica Física	Especificação		
MATERIAL DE CONFECCÃO	AÇO INOXIDÁVEL		
Especificação Técnica			
Nome do Equipamento	Qtd.	Valor unitário (R\$)	Valor total (R\$)
Balde a Pedal/ Lixeira	2	300,00	600,00
Característica Física	Especificação		
MATERIAL DE CONFECCÃO	AÇO INOXIDÁVEL		
CAPACIDADE	MÍNIMO DE 15 LITROS		
Especificação Técnica			
Nome do Equipamento	Qtd.	Valor unitário (R\$)	Valor total (R\$)
Escada com 2 degraus	2	200,00	400,00
Característica Física	Especificação		
MATERIAL DE CONFECCÃO	AÇO INOXIDÁVEL		
Especificação Técnica			
Nome do Equipamento	Qtd.	Valor unitário (R\$)	Valor total (R\$)
Cadeira	6	80,00	480,00
Característica Física	Especificação		
MATERIAL DE CONFECCÃO	AÇO / FERRO PINTADO		
RODÍZIOS	NÃO POSSUI		
BRAÇOS	NÃO POSSUI		
REGULAGEM DE ALTURA	NÃO POSSUI		
ASSENTO/ ENCOSTO	POLIPROPILENO		
Especificação Técnica			
Nome do Equipamento	Qtd.	Valor unitário (R\$)	Valor total (R\$)
Lanterna Clínica	2	80,00	160,00
Característica Física	Especificação		
TIPO	LED		
MATERIAL DE CONFECCÃO	AÇO		
Especificação Técnica			

Nome do Equipamento	Qtd.	Valor unitário (R\$)	Valor total (R\$)
Mesa de Escritório	2	500,00	1.000,00
Característica Física	Especificação		
BASE	AÇO / FERRO PINTADO		
DIVISÕES	DE 03 A 04 GAVETAS		
MATERIAL DE CONFECÇÃO	MADEIRA/ MDP/ MDF/ SIMILAR		
COMPOSIÇÃO	FORMATO EM L		
Especificação Técnica			
Nome do Equipamento	Qtd.	Valor unitário (R\$)	Valor total (R\$)
Suporte de Soro	2	300,00	600,00
Característica Física	Especificação		
MATERIAL DE CONFECÇÃO	AÇO INOXIDÁVEL		
TIPO	PEDESTAL ALTURA REGULÁVEL		
Especificação Técnica			
Nome do Equipamento	Qtd.	Valor unitário (R\$)	Valor total (R\$)
Otoscópio	2	800,00	1.600,00
Característica Física	Especificação		
COMPOSIÇÃO	MÍNIMO DE 05 ESPÉCULOS REUSÁVEIS		
BATERIA	RECARREGÁVEL		
Especificação Técnica			
Nome do Equipamento	Qtd.	Valor unitário (R\$)	Valor total (R\$)
Ar Condicionado	2	1.200,00	2.400,00
Característica Física	Especificação		
CLIMATIZAÇÃO	APENAS FRIO		
TIPO	SPLIT MÍNIMO DE 12000 BTU		
Especificação Técnica			
Nome do Equipamento	Qtd.	Valor unitário (R\$)	Valor total (R\$)
Estetoscópio Adulto	2	100,00	200,00
Característica Física	Especificação		
TIPO	DUPLO		
AUSCULTADOR	AÇO INOXIDÁVEL		
Especificação Técnica			
Nome do Equipamento	Qtd.	Valor unitário (R\$)	Valor total (R\$)
Balança Antropométrica Adulto	2	1.200,00	2.400,00
Característica Física	Especificação		
MODO DE OPERAÇÃO	DIGITAL		
Especificação Técnica			
Nome do Equipamento	Qtd.	Valor unitário (R\$)	Valor total (R\$)
Foco Refletor Ambulatorial	2	600,00	1.200,00
Característica Física	Especificação		
ILUMINAÇÃO	LED		
HASTE	FLEXÍVEL		
Especificação Técnica			
Nome do Equipamento	Qtd.	Valor unitário (R\$)	Valor total (R\$)
Estetoscópio Infantil	2	200,00	400,00
Característica Física	Especificação		
AUSCULTADOR	AÇO INOXIDÁVEL		
TIPO	DUPLO		
Especificação Técnica			
Nome do Equipamento	Qtd.	Valor unitário (R\$)	Valor total (R\$)
Armário	2	550,00	1.100,00
Característica Física	Especificação		
DIMENSÕES MIN./ MAT. CONFECÇÃO	1,80 X 0,75 M/ AÇO		

Especificação Técnica			
Nome do Equipamento	Qtd.	Valor unitário (R\$)	Valor total (R\$)
Computador (Desktop-Básico)	2	2.000,00	4.000,00
Característica Física	Especificação		
PROCESSADOR	NO MÍNIMO INTEL CORE I3 ou AMD A10		
MEMÓRIA RAM	4GB, DDR3, 1600 MHz		
DISCO RÍGIDO	MÍNIMO DE 500 GB		
TIPO DE MONITOR	18,5" (1366 X 768)		
MOUSE	USB, 800 DPI, 2 BOTÕES, SCROOL (COM FIO)		
FUNTE	COMPATÍVEL COM O ITEM		
SISTEMA OPERACIONAL	WINDOWS 7 PRO (64 BITS)		
GARANTIA	MÍNIMA DE 12 MESES		
TECLADO	USB, ABNT2, 107 TECLAS (COM FIO)		
INTERFACES DE REDE	10/100/1000 e WIFI		
INTERFACES DE VÍDEO	INTEGRADA		
UNIDADE DE DISCO ÓTICO	CD/DVD ROM		
Especificação Técnica			
Nome do Equipamento	Qtd.	Valor unitário (R\$)	Valor total (R\$)
Esfigmomanômetro Infantil	2	150,00	300,00
Característica Física	Especificação		
MATERIAL DE CONFECÇÃO	TECIDO EM ALGODÃO		
TIPO DE FEIXE	VELCRO		
Especificação Técnica			
Nome do Equipamento	Qtd.	Valor unitário (R\$)	Valor total (R\$)
Esfigmomanômetro Adulto	2	150,00	300,00
Característica Física	Especificação		
MATERIAL DE CONFECÇÃO	TECIDO EM ALGODÃO		
TIPO DE FEIXE	VELCRO		
Especificação Técnica			
Total	Qtd. Total	Valor Total (R\$)	
	97	67.140,00	

UNIDADE ASSISTIDA: UBS 03 ISABEL ALMEIDA MARIN BIRIGUI			
Ambiente: Administração			
Nome do Equipamento	Qtd.	Valor unitário (R\$)	Valor total (R\$)
Ar Condicionado	1	1.200,00	1.200,00
Característica Física	Especificação		
CLIMATIZAÇÃO	APENAS FRIO		
TIPO	SPLIT MÍNIMO DE 12000 BTU		
Especificação Técnica			
Nome do Equipamento	Qtd.	Valor unitário (R\$)	Valor total (R\$)
Cadeira	2	160,00	320,00
Característica Física	Especificação		
MATERIAL DE CONFECÇÃO	AÇO / FERRO PINTADO		
RODÍZIOS	POSSUI		
BRAÇOS	POSSUI		
REGULAGEM DE ALTURA	POSSUI		
ASSENTO/ ENCOSTO	POLIPROPILENO		
Especificação Técnica			
Nome do Equipamento	Qtd.	Valor unitário (R\$)	Valor total (R\$)
Mesa de Escritório	1	500,00	500,00
Característica Física	Especificação		
BASE	AÇO / FERRO PINTADO		
DIVISÕES	DE 03 A 04 GAVETAS		
MATERIAL DE CONFECÇÃO	MADEIRA/ MDP/ MDF/ SIMILAR		

COMPOSIÇÃO		FORMATO EM L	
Especificação Técnica			
Nome do Equipamento	Qtd.	Valor unitário (R\$)	Valor total (R\$)
Armário	1	550,00	550,00
Característica Física	Especificação		
DIMENSÕES MIN./ MAT. CONFECCÃO	1,80 X 0,75 M/ AÇO		
Especificação Técnica			
Nome do Equipamento	Qtd.	Valor unitário (R\$)	Valor total (R\$)
Computador (Desktop-Básico)	1	2.000,00	2.000,00
Característica Física	Especificação		
PROCESSADOR	NO MÍNIMO INTEL CORE I3 ou AMD A10		
MEMÓRIA RAM	4GB, DDR3, 1600 MHz		
DISCO RÍGIDO	MÍNIMO DE 500 GB		
TIPO DE MONITOR	18,5" (1366 X 768)		
MOUSE	USB, 800 DPI, 2 BOTÕES, SCROLL (COM FIO)		
FONTE	COMPATÍVEL COM O ITEM		
SISTEMA OPERACIONAL	WINDOWS 7 PRO (64 BITS)		
GARANTIA	MÍNIMA DE 12 MESES		
TECLADO	USB, ABNT2, 107 TECLAS (COM FIO)		
INTERFACES DE REDE	10/100/1000 e WIFI		
INTERFACES DE VÍDEO	INTEGRADA		
UNIDADE DE DISCO ÓTICO	CD/DVD ROM		
Especificação Técnica			
Nome do Equipamento	Qtd.	Valor unitário (R\$)	Valor total (R\$)
Mesa para Computador	1	200,00	200,00
Característica Física	Especificação		
BASE	AÇO / FERRO PINTADO		
MATERIAL DE CONFECCÃO	MADEIRA/ MDP/ MDF/ SIMILAR		
DIVISÕES	SEM GAVETAS		
SUPORTE PARA CPU	POSSUI		
SUPORTE PARA IMPRESSORA	POSSUI		
SUPORTE PARA TECLADO	POSSUI		
Especificação Técnica			
Ambiente: Sala de Espera e Recepção			
Nome do Equipamento	Qtd.	Valor unitário (R\$)	Valor total (R\$)
Armário	3	700,00	2.100,00
Característica Física	Especificação		
DIMENSÕES MIN./ MAT. CONFECCÃO	1,80 X 0,75 M/ MADEIRA		
Especificação Técnica			
Nome do Equipamento	Qtd.	Valor unitário (R\$)	Valor total (R\$)
Ar Condicionado	2	5.500,00	11.000,00
Característica Física	Especificação		
CLIMATIZAÇÃO	APENAS FRIO		
TIPO	SPLIT MÍNIMO DE 60000 BTU		
Especificação Técnica			
Nome do Equipamento	Qtd.	Valor unitário (R\$)	Valor total (R\$)
Impressora Laser (Comum)	1	900,00	900,00
Característica Física	Especificação		
PADRÃO DE COR	MONOCROMÁTICO		
MEMÓRIA	16 MB		
RESOLUÇÃO	600 X 600		
VELOCIDADE	33 PPM		
CAPACIDADE	100 PÁGINAS/ BANDEJA		
CICLO	25.000 PÁGINAS/ MÊS		
INTERFACE	USB E REDE		

FRENTE E VERSO		AUTOMÁTICO	
GARANTIA		MÍNIMA DE 12 MESES	
Especificação Técnica			
Nome do Equipamento			
		Qtd.	Valor unitário (R\$)
Cadeira de Rodas para Obeso		1	1.300,00
Valor total (R\$)			1.300,00
Característica Física		Especificação	
MATERIAL DE CONFECÇÃO		AÇO / FERRO PINTADO	
BRAÇOS		REMOVÍVEL	
PÉS		REMOVÍVEL	
ELEVAÇÃO DE PERNAS		POSSUI	
SUPORTE DE SORO		NÃO POSSUI	
Especificação Técnica			
Nome do Equipamento			
		Qtd.	Valor unitário (R\$)
Computador (Desktop-Básico)		2	2.000,00
Valor total (R\$)			4.000,00
Característica Física		Especificação	
PROCESSADOR		NO MÍNIMO INTEL CORE I3 ou AMD A10	
MEMÓRIA RAM		4GB, DDR3, 1600 MHz	
DISCO RÍGIDO		MÍNIMO DE 500 GB	
TIPO DE MONITOR		18,5" (1366 X 768)	
MOUSE		USB, 800 DPI, 2 BOTÕES, SCROOL (COM FIO)	
FONTE		COMPATÍVEL COM O ITEM	
SISTEMA OPERACIONAL		WINDOWS 7 PRO (64 BITS)	
GARANTIA		MÍNIMA DE 12 MESES	
TECLADO		USB, ABNT2, 107 TECLAS (COM FIO)	
INTERFACES DE REDE		10/100/1000 e WIFI	
INTERFACES DE VÍDEO		INTEGRADA	
UNIDADE DE DISCO ÓTICO		CD/DVD ROM	
Especificação Técnica			
Ambiente: Sala de Procedimentos			
Nome do Equipamento			
		Qtd.	Valor unitário (R\$)
Esfigmomanômetro Infantil		1	150,00
Valor total (R\$)			150,00
Característica Física		Especificação	
MATERIAL DE CONFECÇÃO		TECIDO EM ALGODÃO	
TIPO DE FEIXE		VELCRO	
Especificação Técnica			
Nome do Equipamento			
		Qtd.	Valor unitário (R\$)
Esfigmomanômetro Obeso		1	190,00
Valor total (R\$)			190,00
Característica Física		Especificação	
MATERIAL DE CONFECÇÃO		TECIDO EM ALGODÃO	
TIPO DE FEIXE		VELCRO	
Especificação Técnica			
Nome do Equipamento			
		Qtd.	Valor unitário (R\$)
Eletrocardiógrafo		1	5.700,00
Valor total (R\$)			5.700,00
Característica Física		Especificação	
LAUDO INTERPRETATIVO		POSSUI	
NÚMERO DE CANAIS		01	
BATERIA INTERNA		POSSUI	
MEMÓRIA		POSSUI	
TELA LCD		POSSUI	
SUPORTE COM RODÍZIOS		POSSUI	
SOFTWARE PARA EXAME EM COMPUTADOR		POSSUI	
Especificação Técnica			
Nome do Equipamento			
		Qtd.	Valor unitário (R\$)
Esfigmomanômetro Adulto		2	150,00
Valor total (R\$)			300,00
Característica Física		Especificação	

MATERIAL DE CONFECÇÃO	TECIDO EM ALGODÃO		
TIPO DE FEIXE	VELCRO		
Especificação Técnica			
Nome do Equipamento			
	Qtd.	Valor unitário (R\$)	Valor total (R\$)
Estetoscópio Infantil	1	200,00	200,00
Característica Física			
Especificação			
AUSCULTADOR	AÇO INOXIDÁVEL		
TIPO	DUPLO		
Especificação Técnica			
Nome do Equipamento			
	Qtd.	Valor unitário (R\$)	Valor total (R\$)
DEA - Desfibrilador Externo Automático	1	8.000,00	8.000,00
Característica Física			
Especificação			
ACESSÓRIO(S)	3 ELETRODOS		
BATERIA	MÍNIMO DE 50 CHOQUES		
TELA DE ECG	POSSUI		
Especificação Técnica			
Nome do Equipamento			
	Qtd.	Valor unitário (R\$)	Valor total (R\$)
Estetoscópio Adulto	1	100,00	100,00
Característica Física			
Especificação			
TIPO	DUPLO		
AUSCULTADOR	AÇO INOXIDÁVEL		
Especificação Técnica			
Ambiente: Unidades Móveis para Transporte de Equipes			
Nome do Equipamento			
	Qtd.	Valor unitário (R\$)	Valor total (R\$)
Veículo de Passeio - Transporte de Equipe (5 pessoas, 0 Km)	1	34.000,00	34.000,00
Característica Física			
Especificação			
MOTORIZAÇÃO	MÍNIMO DE 65 CV		
TIPO DE COMBUSTÍVEL	BICOMBUSTIVEL		
TIPO DE DIREÇÃO	HIDRÁULICA		
PORTAS	04 PORTAS		
AR CONDICIONADO	POSSUI		
TRIO ELÉTRICO (TRAVA,VIDRO,ALARME)	POSSUI		
Especificação Técnica			
Ambiente: Consultório Indiferenciado			
Nome do Equipamento			
	Qtd.	Valor unitário (R\$)	Valor total (R\$)
Ar Condicionado	2	1.200,00	2.400,00
Característica Física			
Especificação			
CLIMATIZAÇÃO	APENAS FRIO		
TIPO	SPLIT MÍNIMO DE 12000 BTU		
Especificação Técnica			
Nome do Equipamento			
	Qtd.	Valor unitário (R\$)	Valor total (R\$)
Mesa Ginecológica	6	1.000,00	6.000,00
Característica Física			
Especificação			
MATERIAL DE CONFECÇÃO	AÇO / FERRO PINTADO		
POSIÇÃO DO LEITO	MÓVEL		
Especificação Técnica			
Nome do Equipamento			
	Qtd.	Valor unitário (R\$)	Valor total (R\$)
Computador (Desktop-Básico)	6	2.000,00	12.000,00
Característica Física			
Especificação			
PROCESSADOR	NO MÍNIMO INTEL CORE I3 ou AMD A10		
MEMÓRIA RAM	4GB, DDR3, 1600 MHz		
DISCO RÍGIDO	MÍNIMO DE 500 GB		
TIPO DE MONITOR	18,5" (1366 X 768)		
MOUSE	USB, 800 DPI, 2 BOTÕES, SCROOL (COM FIO)		

FONTE	COMPATÍVEL COM O ITEM
SISTEMA OPERACIONAL	WINDOWS 7 PRO (64 BITS)
GARANTIA	MÍNIMA DE 12 MESES
TECLADO	USB, ABNT2, 107 TECLAS (COM FIO)
INTERFACES DE REDE	10/100/1000 e WIFI
INTERFACES DE VÍDEO	INTEGRADA
UNIDADE DE DISCO ÓTICO	CD/DVD ROM

Especificação Técnica

Nome do Equipamento	Qtd.	Valor unitário (R\$)	Valor total (R\$)
Mesa de Escritório	6	320,00	1.920,00
Característica Física	Especificação		
BASE	AÇO / FERRO PINTADO		
DIVISÕES	DE 01 A 02 GAVETAS		
MATERIAL DE CONFECÇÃO	MADEIRA/ MDP/ MDF/ SIMILAR		
COMPOSIÇÃO	SIMPLES		

Especificação Técnica

Nome do Equipamento	Qtd.	Valor unitário (R\$)	Valor total (R\$)
Estetoscópio Adulto	6	100,00	600,00
Característica Física	Especificação		
TIPO	DUPLO		
AUSCULTADOR	AÇO INOXIDÁVEL		

Especificação Técnica

Nome do Equipamento	Qtd.	Valor unitário (R\$)	Valor total (R\$)
Otoscópio	1	800,00	800,00
Característica Física	Especificação		
BATERIA	RECARREGÁVEL		
COMPOSIÇÃO	FIBRA ÓPTICA COM NO MÍN. 05 ESPÉCULOS REUSÁVEIS		

Especificação Técnica

Nome do Equipamento	Qtd.	Valor unitário (R\$)	Valor total (R\$)
Escada com 2 degraus	2	200,00	400,00
Característica Física	Especificação		
MATERIAL DE CONFECÇÃO	AÇO INOXIDÁVEL		

Especificação Técnica

Nome do Equipamento	Qtd.	Valor unitário (R\$)	Valor total (R\$)
Balança Antropométrica Adulto	1	1.200,00	1.200,00
Característica Física	Especificação		
MODO DE OPERAÇÃO	DIGITAL		

Especificação Técnica

Nome do Equipamento	Qtd.	Valor unitário (R\$)	Valor total (R\$)
Mesa de Exames	2	1.000,00	2.000,00
Característica Física	Especificação		
MATERIAL DE CONFECÇÃO	AÇO INOXIDÁVEL		
POSIÇÃO DO LEITO	MÓVEL		
ACESSÓRIO(S)	SUPORTE PARA PAPEL		
GABINETE COM PORTAS E GAVETAS	NÃO POSSUI		

Especificação Técnica

Total	Qtd. Total	Valor Total (R\$)
	57	100.030,00

UNIDADE ASSISTIDA: UBS 05 BAIRRO SANTO ANTONIO BIRIGUI

Ambiente: Farmácia

Nome do Equipamento	Qtd.	Valor unitário (R\$)	Valor total (R\$)
Impressora Laser Multifuncional (copiadora, scanner e fax)	1	1.500,00	1.500,00
Característica Física	Especificação		

PADRÃO DE COR	MONOCROMÁTICO
MEMÓRIA	64 MB
RESOLUÇÃO DE IMPRESSÃO	600 X 600
RESOLUÇÃO DE DIGITALIZAÇÃO	1200 X 1200
RESOLUÇÃO DE CÓPIA	600 X 600
VELOCIDADE	18 PPM
CAPACIDADE	150 PÁGINAS/ BANDEJA
CICLO	8.000 PÁGINAS/ MÊS
FAX	33,6 KBPS
INTERFACE	USB E REDE
FRENTE E VERSO	AUTOMÁTICO
GARANTIA	MÍNIMA DE 12 MESES

Especificação Técnica

Nome do Equipamento	Qtd.	Valor unitário (R\$)	Valor total (R\$)
Ar Condicionado	1	1.200,00	1.200,00

Característica Física	Especificação
CLIMATIZAÇÃO	APENAS FRIO
TIPO	SPLIT MÍNIMO DE 12000 BTU

Especificação Técnica

Nome do Equipamento	Qtd.	Valor unitário (R\$)	Valor total (R\$)
Computador (Desktop-Básico)	1	2.000,00	2.000,00

Característica Física	Especificação
PROCESSADOR	NO MÍNIMO INTEL CORE I3 ou AMD A10
MEMÓRIA RAM	4GB, DDR3, 1600 MHz
DISCO RÍGIDO	MÍNIMO DE 500 GB
TIPO DE MONITOR	18,5" (1366 X 768)
MOUSE	USB, 800 DPI, 2 BOTÕES, SCROOL (COM FIO)
FONTE	COMPATÍVEL COM O ITEM
SISTEMA OPERACIONAL	WINDOWS 7 PRO (64 BITS)
GARANTIA	MÍNIMA DE 12 MESES
TECLADO	USB, ABNT2, 107 TECLAS (COM FIO)
INTERFACES DE REDE	10/100/1000 e WIFI
INTERFACES DE VÍDEO	INTEGRADA
UNIDADE DE DISCO ÓTICO	CD/DVD ROM

Especificação Técnica**Ambiente: Sala de Imunização**

Nome do Equipamento	Qtd.	Valor unitário (R\$)	Valor total (R\$)
Geladeira para Conservação de Vacinas (1 Porta mín. 280 Lts)	1	1.800,00	1.800,00

Característica Física	Especificação
CAPACIDADE	MÍNIMO DE 350 LITROS

Especificação Técnica**Ambiente: Administração**

Nome do Equipamento	Qtd.	Valor unitário (R\$)	Valor total (R\$)
Computador (Desktop-Básico)	1	2.000,00	2.000,00

Característica Física	Especificação
PROCESSADOR	NO MÍNIMO INTEL CORE I3 ou AMD A10
MEMÓRIA RAM	4GB, DDR3, 1600 MHz
DISCO RÍGIDO	MÍNIMO DE 500 GB
TIPO DE MONITOR	18,5" (1366 X 768)
MOUSE	USB, 800 DPI, 2 BOTÕES, SCROOL (COM FIO)
FONTE	COMPATÍVEL COM O ITEM
SISTEMA OPERACIONAL	WINDOWS 7 PRO (64 BITS)
GARANTIA	MÍNIMA DE 12 MESES
TECLADO	USB, ABNT2, 107 TECLAS (COM FIO)
INTERFACES DE REDE	10/100/1000 e WIFI
INTERFACES DE VÍDEO	INTEGRADA
UNIDADE DE DISCO ÓTICO	CD/DVD ROM

Especificação Técnica			
Nome do Equipamento	Qtd.	Valor unitário (R\$)	Valor total (R\$)
Mesa de Escritório	1	500,00	500,00
Característica Física	Especificação		
BASE	AÇO / FERRO PINTADO		
DIVISÕES	DE 03 A 04 GAVETAS		
MATERIAL DE CONFECÇÃO	MADEIRA/ MDP/ MDF/ SIMILAR		
COMPOSIÇÃO	FORMATO EM L		
Especificação Técnica			
Ambiente: Sala de Espera e Recepção			
Nome do Equipamento	Qtd.	Valor unitário (R\$)	Valor total (R\$)
Impressora Laser (Comum)	1	900,00	900,00
Característica Física	Especificação		
PADRÃO DE COR	MONOCROMÁTICO		
MEMÓRIA	16 MB		
RESOLUÇÃO	600 X 600		
VELOCIDADE	33 PPM		
CAPACIDADE	100 PÁGINAS/ BANDEJA		
CICLO	25.000 PÁGINAS/ MÊS		
INTERFACE	USB E REDE		
FRENTE E VERSO	AUTOMÁTICO		
GARANTIA	MÍNIMA DE 12 MESES		
Especificação Técnica			
Nome do Equipamento	Qtd.	Valor unitário (R\$)	Valor total (R\$)
Computador (Desktop-Básico)	2	2.000,00	4.000,00
Característica Física	Especificação		
PROCESSADOR	NO MÍNIMO INTEL CORE I3 ou AMD A10		
MEMÓRIA RAM	4GB, DDR3, 1600 MHz		
DISCO RÍGIDO	MÍNIMO DE 500 GB		
TIPO DE MONITOR	18,5" (1366 X 768)		
MOUSE	USB, 800 DPI, 2 BOTÕES, SCROLL (COM FIO)		
FONTE	COMPATÍVEL COM O ITEM		
SISTEMA OPERACIONAL	WINDOWS 7 PRO (64 BITS)		
GARANTIA	MÍNIMA DE 12 MESES		
TECLADO	USB, ABNT2, 107 TECLAS (COM FIO)		
INTERFACES DE REDE	10/100/1000 e WIFI		
INTERFACES DE VÍDEO	INTEGRADA		
UNIDADE DE DISCO ÓTICO	CD/DVD ROM		
Especificação Técnica			
Nome do Equipamento	Qtd.	Valor unitário (R\$)	Valor total (R\$)
Ar Condicionado	1	5.500,00	5.500,00
Característica Física	Especificação		
CLIMATIZAÇÃO	APENAS FRIO		
TIPO	SPLIT MÍNIMO DE 60000 BTU		
Especificação Técnica			
Ambiente: Sala de Procedimentos			
Nome do Equipamento	Qtd.	Valor unitário (R\$)	Valor total (R\$)
Ar Condicionado	1	1.200,00	1.200,00
Característica Física	Especificação		
CLIMATIZAÇÃO	APENAS FRIO		
TIPO	SPLIT MÍNIMO DE 12000 BTU		
Especificação Técnica			
Nome do Equipamento	Qtd.	Valor unitário (R\$)	Valor total (R\$)
DEA - Desfibrilador Externo Automático	1	8.000,00	8.000,00
Característica Física	Especificação		

ACESSÓRIO(S)	3 ELETRODOS		
BATERIA	MÍNIMO DE 50 CHOQUES		
TELA DE ECG	POSSUI		
Especificação Técnica			
Ambiente: Unidades Móveis para Transporte de Equipes			
Nome do Equipamento	Qtd.	Valor unitário (R\$)	Valor total (R\$)
Veículo de Passeio - Transporte de Equipe (5 pessoas, 0 Km)	1	34.000,00	34.000,00
Característica Física	Especificação		
MOTORIZAÇÃO	MÍNIMO DE 65 CV		
TIPO DE COMBUSTÍVEL	BICOMBUSTIVEL		
TIPO DE DIREÇÃO	HIDRÁULICA		
PORTAS	04 PORTAS		
AR CONDICIONADO	POSSUI		
TRIO ELÉTRICO (TRAVA,VIDRO,ALARME)	POSSUI		
Especificação Técnica			
Ambiente: Consultório Indiferenciado			
Nome do Equipamento	Qtd.	Valor unitário (R\$)	Valor total (R\$)
Ar Condicionado	3	1.200,00	3.600,00
Característica Física	Especificação		
CLIMATIZAÇÃO	APENAS FRIO		
TIPO	SPLIT MÍNIMO DE 12000 BTU		
Especificação Técnica			
Nome do Equipamento	Qtd.	Valor unitário (R\$)	Valor total (R\$)
Mesa de Exames	4	1.000,00	4.000,00
Característica Física	Especificação		
MATERIAL DE CONFECÇÃO	AÇO INOXIDÁVEL		
POSIÇÃO DO LEITO	MÓVEL		
ACESSÓRIO(S)	SUPORTE PARA PAPEL		
GABINETE COM PORTAS E GAVETAS	NÃO POSSUI		
Especificação Técnica			
Nome do Equipamento	Qtd.	Valor unitário (R\$)	Valor total (R\$)
Balde a Pedal/ Lixeira	4	300,00	1.200,00
Característica Física	Especificação		
MATERIAL DE CONFECÇÃO	AÇO INOXIDÁVEL		
CAPACIDADE	MÍNIMO DE 15 LITROS		
Especificação Técnica			
Nome do Equipamento	Qtd.	Valor unitário (R\$)	Valor total (R\$)
Esfigmomanômetro Adulto	4	150,00	600,00
Característica Física	Especificação		
MATERIAL DE CONFECÇÃO	TECIDO EM ALGODÃO		
TIPO DE FEIXE	VELCRO		
Especificação Técnica			
Nome do Equipamento	Qtd.	Valor unitário (R\$)	Valor total (R\$)
Esfigmomanômetro Obeso	2	190,00	380,00
Característica Física	Especificação		
MATERIAL DE CONFECÇÃO	TECIDO EM ALGODÃO		
TIPO DE FEIXE	VELCRO		
Especificação Técnica			
Nome do Equipamento	Qtd.	Valor unitário (R\$)	Valor total (R\$)
Mesa de Escritório	4	500,00	2.000,00
Característica Física	Especificação		
BASE	AÇO / FERRO PINTADO		
DIVISÕES	DE 03 A 04 GAVETAS		
MATERIAL DE CONFECÇÃO	MADEIRA/ MDP/ MDF/ SIMILAR		

COMPOSIÇÃO		FORMATO EM L	
Especificação Técnica			
Nome do Equipamento	Qtd.	Valor unitário (R\$)	Valor total (R\$)
Balança Antropométrica Adulto	4	1.200,00	4.800,00
Característica Física	Especificação		
MODO DE OPERAÇÃO	DIGITAL		
Especificação Técnica			
Nome do Equipamento	Qtd.	Valor unitário (R\$)	Valor total (R\$)
Esfigmomanômetro Infantil	4	150,00	600,00
Característica Física	Especificação		
MATERIAL DE CONFECÇÃO	TECIDO EM ALGODÃO		
TIPO DE FEIXE	VELCRO		
Especificação Técnica			
Nome do Equipamento	Qtd.	Valor unitário (R\$)	Valor total (R\$)
Cadeira	12	80,00	960,00
Característica Física	Especificação		
MATERIAL DE CONFECÇÃO	AÇO / FERRO PINTADO		
RODÍZIOS	NÃO POSSUI		
BRAÇOS	NÃO POSSUI		
REGULAGEM DE ALTURA	NÃO POSSUI		
ASSENTO/ ENCOSTO	POLIPROPILENO		
Especificação Técnica			
Nome do Equipamento	Qtd.	Valor unitário (R\$)	Valor total (R\$)
Computador (Desktop-Básico)	4	2.000,00	8.000,00
Característica Física	Especificação		
PROCESSADOR	NO MÍNIMO INTEL CORE I3 ou AMD A10		
MEMÓRIA RAM	4GB, DDR3, 1600 MHz		
DISCO RÍGIDO	MÍNIMO DE 500 GB		
TIPO DE MONITOR	18,5" (1366 X 768)		
MOUSE	USB, 800 DPI, 2 BOTÕES, SCROOL (COM FIO)		
FORNE	COMPATÍVEL COM O ITEM		
SISTEMA OPERACIONAL	WINDOWS 7 PRO (64 BITS)		
GARANTIA	MÍNIMA DE 12 MESES		
TECLADO	USB, ABNT2, 107 TECLAS (COM FIO)		
INTERFACES DE REDE	10/100/1000 e WIFI		
INTERFACES DE VÍDEO	INTEGRADA		
UNIDADE DE DISCO ÓTICO	CD/DVD ROM		
Especificação Técnica			
Nome do Equipamento	Qtd.	Valor unitário (R\$)	Valor total (R\$)
Estetoscópio Infantil	2	200,00	400,00
Característica Física	Especificação		
AUSCULTADOR	AÇO INOXIDÁVEL		
TIPO	DUPLO		
Especificação Técnica			
Nome do Equipamento	Qtd.	Valor unitário (R\$)	Valor total (R\$)
Otoscópio	4	800,00	3.200,00
Característica Física	Especificação		
BATERIA	RECARREGÁVEL		
COMPOSIÇÃO	FIBRA ÓPTICA COM NO MÍN. 05 ESPÉCULOS REUSÁVEIS		
Especificação Técnica			
Nome do Equipamento	Qtd.	Valor unitário (R\$)	Valor total (R\$)
Estetoscópio Adulto	2	100,00	200,00
Característica Física	Especificação		
TIPO	DUPLO		

AUSCULTADOR	AÇO INOXIDÁVEL		
Especificação Técnica			
Nome do Equipamento	Qtd.	Valor unitário (R\$)	Valor total (R\$)
Negatoscópio	4	400,00	1.600,00
Característica Física	Especificação		
MATERIAL DE CONFECÇÃO	AÇO INOXIDÁVEL		
TIPO	PAREDE/1 CORPO		
Especificação Técnica			
Total	Qtd. Total	Valor Total (R\$)	
	70	94.140,00	

UNIDADE ASSISTIDA: UBS 04 JARDIM COSTA RICA BIRIGUI			
Ambiente: Farmácia			
Nome do Equipamento	Qtd.	Valor unitário (R\$)	Valor total (R\$)
Computador (Desktop-Básico)	1	2.000,00	2.000,00
Característica Física	Especificação		
PROCESSADOR	NO MÍNIMO INTEL CORE I3 ou AMD A10		
MEMÓRIA RAM	4GB, DDR3, 1600 MHz		
DISCO RÍGIDO	MÍNIMO DE 500 GB		
TIPO DE MONITOR	18,5" (1366 X 768)		
MOUSE	USB, 800 DPI, 2 BOTÕES, SCROLL (COM FIO)		
FONTE	COMPATÍVEL COM O ITEM		
SISTEMA OPERACIONAL	WINDOWS 7 PRO (64 BITS)		
GARANTIA	MÍNIMA DE 12 MESES		
TECLADO	USB, ABNT2, 107 TECLAS (COM FIO)		
INTERFACES DE REDE	10/100/1000 e WIFI		
INTERFACES DE VÍDEO	INTEGRADA		
UNIDADE DE DISCO ÓTICO	CD/DVD ROM		
Especificação Técnica			
Nome do Equipamento	Qtd.	Valor unitário (R\$)	Valor total (R\$)
Impressora Laser Multifuncional (copiadora, scanner e fax)	1	1.500,00	1.500,00
Característica Física	Especificação		
PADRÃO DE COR	MONOCROMÁTICO		
MEMÓRIA	64 MB		
RESOLUÇÃO DE IMPRESSÃO	600 X 600		
RESOLUÇÃO DE DIGITALIZAÇÃO	1200 X 1200		
RESOLUÇÃO DE CÓPIA	600 X 600		
VELOCIDADE	18 PPM		
CAPACIDADE	150 PÁGINAS/ BANDEJA		
CICLO	8.000 PÁGINAS/ MÊS		
FAX	33,6 KBPS		
INTERFACE	USB E REDE		
FRENTE E VERSO	AUTOMÁTICO		
GARANTIA	MÍNIMA DE 12 MESES		
Especificação Técnica			
Nome do Equipamento	Qtd.	Valor unitário (R\$)	Valor total (R\$)
Computador (Desktop-Básico)	1	2.000,00	2.000,00
Característica Física	Especificação		
PROCESSADOR	NO MÍNIMO INTEL CORE I3 ou AMD A10		
MEMÓRIA RAM	4GB, DDR3, 1600 MHz		
DISCO RÍGIDO	MÍNIMO DE 500 GB		
TIPO DE MONITOR	18,5" (1366 X 768)		
MOUSE	USB, 800 DPI, 2 BOTÕES, SCROLL (COM FIO)		
FONTE	COMPATÍVEL COM O ITEM		
SISTEMA OPERACIONAL	WINDOWS 7 PRO (64 BITS)		
GARANTIA	MÍNIMA DE 12 MESES		
TECLADO	USB, ABNT2, 107 TECLAS (COM FIO)		

INTERFACES DE REDE	10/100/1000 e WIFI		
INTERFACES DE VÍDEO	INTEGRADA		
UNIDADE DE DISCO ÓTICO	CD/DVD ROM		
Especificação Técnica			
Ambiente: Sala de Imunização			
Nome do Equipamento	Qtd.	Valor unitário (R\$)	Valor total (R\$)
Ar Condicionado	1	1.200,00	1.200,00
Característica Física	Especificação		
CLIMATIZAÇÃO	APENAS FRIO		
TIPO	SPLIT MÍNIMO DE 12000 BTU		
Especificação Técnica			
Ambiente: Sala de Reunião			
Nome do Equipamento	Qtd.	Valor unitário (R\$)	Valor total (R\$)
Geladeira para Conservação de Vacinas (1 Porta mín. 280 Lts)	1	1.800,00	1.800,00
Característica Física	Especificação		
CAPACIDADE	MÍNIMO DE 350 LITROS		
Especificação Técnica			
Ambiente: Sala de Reunião			
Nome do Equipamento	Qtd.	Valor unitário (R\$)	Valor total (R\$)
Longarina	10	330,00	3.300,00
Característica Física	Especificação		
NÚMERO DE ASSENTOS	03 LUGARES		
ASSENTO/ ENCOSTO	POLIPROPILENO		
Especificação Técnica			
Nome do Equipamento	Qtd.	Valor unitário (R\$)	Valor total (R\$)
Mesa de Reunião	1	1.000,00	1.000,00
Característica Física	Especificação		
MATERIAL DE CONFECCÃO	MADEIRA/ MDP/ MDF/ SIMILAR		
TIPO	RETANGULAR DE 2,00 M X 0,90 M		
Especificação Técnica			
Ambiente: Sala de Espera e Recepção			
Nome do Equipamento	Qtd.	Valor unitário (R\$)	Valor total (R\$)
Computador (Desktop-Básico)	3	2.000,00	6.000,00
Característica Física	Especificação		
PROCESSADOR	NO MÍNIMO INTEL CORE I3 ou AMD A10		
MEMÓRIA RAM	4GB, DDR3, 1600 MHz		
DISCO RÍGIDO	MÍNIMO DE 500 GB		
TIPO DE MONITOR	18,5" (1366 X 768)		
MOUSE	USB, 800 DPI, 2 BOTÕES, SCROLL (COM FIO)		
FONTE	COMPATÍVEL COM O ITEM		
SISTEMA OPERACIONAL	WINDOWS 7 PRO (64 BITS)		
GARANTIA	MÍNIMA DE 12 MESES		
TECLADO	USB, ABNT2, 107 TECLAS (COM FIO)		
INTERFACES DE REDE	10/100/1000 e WIFI		
INTERFACES DE VÍDEO	INTEGRADA		
UNIDADE DE DISCO ÓTICO	CD/DVD ROM		
Especificação Técnica			
Nome do Equipamento	Qtd.	Valor unitário (R\$)	Valor total (R\$)
Ar Condicionado	2	5.500,00	11.000,00
Característica Física	Especificação		
CLIMATIZAÇÃO	APENAS FRIO		
TIPO	SPLIT MÍNIMO DE 60000 BTU		
Especificação Técnica			
Nome do Equipamento	Qtd.	Valor unitário (R\$)	Valor total (R\$)
Cadeira de Rodas Adulto	3	1.200,00	3.600,00

Característica Física		Especificação		
PÉS		REMOVÍVEL		
MATERIAL DE CONFECCÃO		AÇO / FERRO PINTADO		
BRAÇOS		REMOVÍVEL		
ELEVAÇÃO DE PERNAS		POSSUI		
SUPORTE DE SORO		POSSUI		
Especificação Técnica				
Nome do Equipamento	Qtd.	Valor unitário (R\$)	Valor total (R\$)	
Impressora Laser (Comum)	1	900,00	900,00	
Característica Física		Especificação		
PADRÃO DE COR		MONOCROMÁTICO		
MEMÓRIA		16 MB		
RESOLUÇÃO		600 X 600		
VELOCIDADE		33 PPM		
CAPACIDADE		100 PÁGINAS/ BANDEJA		
CICLO		25.000 PÁGINAS/ MÊS		
INTERFACE		USB E REDE		
FRENTE E VERSO		AUTOMÁTICO		
GARANTIA		MÍNIMA DE 12 MESES		
Especificação Técnica				
Ambiente: Sala de Procedimentos				
Nome do Equipamento	Qtd.	Valor unitário (R\$)	Valor total (R\$)	
Eletrocardiógrafo	1	5.700,00	5.700,00	
Característica Física		Especificação		
LAUDO INTERPRETATIVO		POSSUI		
NÚMERO DE CANAIS		01		
BATERIA INTERNA		POSSUI		
MEMÓRIA		POSSUI		
TELA LCD		POSSUI		
SUPORTE COM RODÍZIOS		POSSUI		
SOFTWARE PARA EXAME EM COMPUTADOR		POSSUI		
Especificação Técnica				
Nome do Equipamento	Qtd.	Valor unitário (R\$)	Valor total (R\$)	
Eletrocardiógrafo	1	5.700,00	5.700,00	
Característica Física		Especificação		
LAUDO INTERPRETATIVO		POSSUI		
NÚMERO DE CANAIS		01		
BATERIA INTERNA		POSSUI		
MEMÓRIA		POSSUI		
TELA LCD		POSSUI		
SUPORTE COM RODÍZIOS		POSSUI		
SOFTWARE PARA EXAME EM COMPUTADOR		POSSUI		
Especificação Técnica				
Nome do Equipamento	Qtd.	Valor unitário (R\$)	Valor total (R\$)	
Eletrocardiógrafo	1	5.700,00	5.700,00	
Característica Física		Especificação		
LAUDO INTERPRETATIVO		POSSUI		
NÚMERO DE CANAIS		01		
BATERIA INTERNA		POSSUI		
MEMÓRIA		POSSUI		
TELA LCD		POSSUI		
SUPORTE COM RODÍZIOS		POSSUI		
SOFTWARE PARA EXAME EM COMPUTADOR		POSSUI		
Especificação Técnica				
Nome do Equipamento	Qtd.	Valor unitário (R\$)	Valor total (R\$)	
Eletrocardiógrafo	1	5.700,00	5.700,00	
Característica Física		Especificação		
LAUDO INTERPRETATIVO		POSSUI		
NÚMERO DE CANAIS		01		
BATERIA INTERNA		POSSUI		
MEMÓRIA		POSSUI		
TELA LCD		POSSUI		
SUPORTE COM RODÍZIOS		POSSUI		
SOFTWARE PARA EXAME EM COMPUTADOR		POSSUI		
Especificação Técnica				
Nome do Equipamento	Qtd.	Valor unitário (R\$)	Valor total (R\$)	
Eletrocardiógrafo	1	5.700,00	5.700,00	

Característica Física	Especificação		
LAUDO INTERPRETATIVO	POSSUI		
NÚMERO DE CANAIS	01		
BATERIA INTERNA	POSSUI		
MEMÓRIA	POSSUI		
TELA LCD	POSSUI		
SUORTE COM RODÍZIOS	POSSUI		
SOFTWARE PARA EXAME EM COMPUTADOR	POSSUI		
Especificação Técnica			
Nome do Equipamento	Qtd.	Valor unitário (R\$)	Valor total (R\$)
Eletrocardiógrafo	1	5.700,00	5.700,00
Característica Física	Especificação		
LAUDO INTERPRETATIVO	POSSUI		
NÚMERO DE CANAIS	01		
BATERIA INTERNA	POSSUI		
MEMÓRIA	POSSUI		
TELA LCD	POSSUI		
SUORTE COM RODÍZIOS	POSSUI		
SOFTWARE PARA EXAME EM COMPUTADOR	POSSUI		
Especificação Técnica			
Nome do Equipamento	Qtd.	Valor unitário (R\$)	Valor total (R\$)
Eletrocardiógrafo	1	5.700,00	5.700,00
Característica Física	Especificação		
LAUDO INTERPRETATIVO	POSSUI		
NÚMERO DE CANAIS	01		
BATERIA INTERNA	POSSUI		
MEMÓRIA	POSSUI		
TELA LCD	POSSUI		
SUORTE COM RODÍZIOS	POSSUI		
SOFTWARE PARA EXAME EM COMPUTADOR	POSSUI		
Especificação Técnica			
Nome do Equipamento	Qtd.	Valor unitário (R\$)	Valor total (R\$)
DEA - Desfibrilador Externo Automático	1	8.000,00	8.000,00
Característica Física	Especificação		
ACESSÓRIO(S)	3 ELETRODOS		
BATERIA	MÍNIMO DE 50 CHOQUES		
TELA DE ECG	POSSUI		
Especificação Técnica			
Ambiente: Consultório Indiferenciado			
Nome do Equipamento	Qtd.	Valor unitário (R\$)	Valor total (R\$)
Mesa de Escritório	2	320,00	640,00
Característica Física	Especificação		
BASE	AÇO / FERRO PINTADO		
DIVISÕES	DE 01 A 02 GAVETAS		
MATERIAL DE CONFECCÃO	MADEIRA/ MDP/ MDF/ SIMILAR		
COMPOSIÇÃO	SIMPLES		
Especificação Técnica			
Nome do Equipamento	Qtd.	Valor unitário (R\$)	Valor total (R\$)
Escada com 2 degraus	3	200,00	600,00
Característica Física	Especificação		
MATERIAL DE CONFECCÃO	AÇO INOXIDÁVEL		
Especificação Técnica			
Nome do Equipamento	Qtd.	Valor unitário (R\$)	Valor total (R\$)
Computador (Desktop-Básico)	8	2.000,00	16.000,00
Característica Física	Especificação		

PROCESSADOR	NO MÍNIMO INTEL CORE I3 ou AMD A10
MEMÓRIA RAM	4GB, DDR3, 1600 MHz
DISCO RÍGIDO	MÍNIMO DE 500 GB
TIPO DE MONITOR	18,5" (1366 X 768)
MOUSE	USB, 800 DPI, 2 BOTÕES, SCROOL (COM FIO)
FONTE	COMPATÍVEL COM O ITEM
SISTEMA OPERACIONAL	WINDOWS 7 PRO (64 BITS)
GARANTIA	MÍNIMA DE 12 MESES
TECLADO	USB, ABNT2, 107 TECLAS (COM FIO)
INTERFACES DE REDE	10/100/1000 e WIFI
INTERFACES DE VÍDEO	INTEGRADA
UNIDADE DE DISCO ÓTICO	CD/DVD ROM

Especificação Técnica

Nome do Equipamento	Qtd.	Valor unitário (R\$)	Valor total (R\$)
Mesa de Exames	3	1.000,00	3.000,00

Característica Física	Especificação
MATERIAL DE CONFECÇÃO	AÇO INOXIDÁVEL
POSIÇÃO DO LEITO	MÓVEL
ACESSÓRIO(S)	SUORTE PARA PAPEL
GABINETE COM PORTAS E GAVETAS	NÃO POSSUI

Especificação Técnica

Nome do Equipamento	Qtd.	Valor unitário (R\$)	Valor total (R\$)
Cadeira	9	240,00	2.160,00

Característica Física	Especificação
MATERIAL DE CONFECÇÃO	AÇO / FERRO PINTADO
RODÍZIOS	POSSUI
BRAÇOS	POSSUI
REGULAGEM DE ALTURA	POSSUI
ASSENTO/ ENCOSTO	ESTOFADO COURVIN

Especificação Técnica

Nome do Equipamento	Qtd.	Valor unitário (R\$)	Valor total (R\$)
Mesa de Escritório	6	320,00	1.920,00

Característica Física	Especificação
BASE	AÇO / FERRO PINTADO
DIVISÕES	DE 01 A 02 GAVETAS
MATERIAL DE CONFECÇÃO	MADEIRA/ MDP/ MDF/ SIMILAR
COMPOSIÇÃO	SIMPLES

Especificação Técnica

Nome do Equipamento	Qtd.	Valor unitário (R\$)	Valor total (R\$)
Biombo	4	400,00	1.600,00

Característica Física	Especificação
MATERIAL DE CONFECÇÃO	AÇO / FERRO PINTADO
RODÍZIOS	POSSUI
TAMANHO	DUPLO

Especificação Técnica

Total	Qtd. Total	Valor Total (R\$)
	67	102.420,00

UNIDADE ASSISTIDA: UBS 06 PARQUE DAS NACOES BIRIGUI			
Ambiente: Consultório Odontológico			
Nome do Equipamento	Qtd.	Valor unitário (R\$)	Valor total (R\$)
Autoclave Horizontal de Mesa (até 75 litros)	1	2.500,00	2.500,00
Característica Física	Especificação		
MODO DE OPERAÇÃO	ANALÓGICA		
CÂMARA DE ESTERILIZAÇÃO	AÇO INOXIDÁVEL		
CAPACIDADE	MÍNIMO DE 10 LITROS		

Especificação Técnica			
Nome do Equipamento	Qtd.	Valor unitário (R\$)	Valor total (R\$)
Estetoscópio Adulto	1	100,00	100,00
Característica Física	Especificação		
TIPO	DUPLO		
AUSCULTADOR	AÇO INOXIDÁVEL		
Especificação Técnica			
Nome do Equipamento	Qtd.	Valor unitário (R\$)	Valor total (R\$)
Computador (Desktop-Básico)	1	2.000,00	2.000,00
Característica Física	Especificação		
PROCESSADOR	NO MÍNIMO INTEL CORE I3 ou AMD A10		
MEMÓRIA RAM	4GB, DDR3, 1600 MHz		
DISCO RÍGIDO	MÍNIMO DE 500 GB		
TIPO DE MONITOR	18,5" (1366 X 768)		
MOUSE	USB, 800 DPI, 2 BOTÕES, SCROOL (COM FIO)		
FONTE	COMPATÍVEL COM O ITEM		
SISTEMA OPERACIONAL	WINDOWS 7 PRO (64 BITS)		
GARANTIA	MÍNIMA DE 12 MESES		
TECLADO	USB, ABNT2, 107 TECLAS (COM FIO)		
INTERFACES DE REDE	10/100/1000 e WIFI		
INTERFACES DE VÍDEO	INTEGRADA		
UNIDADE DE DISCO ÓTICO	CD/DVD ROM		
Especificação Técnica			
Nome do Equipamento	Qtd.	Valor unitário (R\$)	Valor total (R\$)
Computador (Desktop-Básico)	1	2.000,00	2.000,00
Característica Física	Especificação		
PROCESSADOR	NO MÍNIMO INTEL CORE I3 ou AMD A10		
MEMÓRIA RAM	4GB, DDR3, 1600 MHz		
DISCO RÍGIDO	MÍNIMO DE 500 GB		
TIPO DE MONITOR	18,5" (1366 X 768)		
MOUSE	USB, 800 DPI, 2 BOTÕES, SCROOL (COM FIO)		
FONTE	COMPATÍVEL COM O ITEM		
SISTEMA OPERACIONAL	WINDOWS 7 PRO (64 BITS)		
GARANTIA	MÍNIMA DE 12 MESES		
TECLADO	USB, ABNT2, 107 TECLAS (COM FIO)		
INTERFACES DE REDE	10/100/1000 e WIFI		
INTERFACES DE VÍDEO	INTEGRADA		
UNIDADE DE DISCO ÓTICO	CD/DVD ROM		
Especificação Técnica			
Ambiente: Sala de Curativos			
Nome do Equipamento	Qtd.	Valor unitário (R\$)	Valor total (R\$)
Mesa de Exames	1	1.000,00	1.000,00
Característica Física	Especificação		
MATERIAL DE CONFECÇÃO	AÇO / FERRO PINTADO		
POSIÇÃO DO LEITO	FIXO		
ACESSÓRIO(S)	SUPORTE PARA PAPEL		
GABINETE COM PORTAS E GAVETAS	POSSUI		
Especificação Técnica			
Nome do Equipamento	Qtd.	Valor unitário (R\$)	Valor total (R\$)
Carro de Curativos	1	1.000,00	1.000,00
Característica Física	Especificação		
MATERIAL DE CONFECÇÃO	AÇO INOXIDÁVEL		
ACESSÓRIO(S)	BALDE E BACIA		
Especificação Técnica			
Ambiente: Farmácia			

Nome do Equipamento	Qtd.	Valor unitário (R\$)	Valor total (R\$)
Computador (Desktop-Básico)	1	2.000,00	2.000,00
Característica Física	Especificação		
PROCESSADOR	NO MÍNIMO INTEL CORE I3 ou AMD A10		
MEMÓRIA RAM	4GB, DDR3, 1600 MHz		
DISCO RÍGIDO	MÍNIMO DE 500 GB		
TIPO DE MONITOR	18,5" (1366 X 768)		
MOUSE	USB, 800 DPI, 2 BOTÕES, SCROOL (COM FIO)		
FONTE	COMPATÍVEL COM O ITEM		
SISTEMA OPERACIONAL	WINDOWS 7 PRO (64 BITS)		
GARANTIA	MÍNIMA DE 12 MESES		
TECLADO	USB, ABNT2, 107 TECLAS (COM FIO)		
INTERFACES DE REDE	10/100/1000 e WIFI		
INTERFACES DE VÍDEO	INTEGRADA		
UNIDADE DE DISCO ÓTICO	CD/DVD ROM		
Especificação Técnica			
Nome do Equipamento	Qtd.	Valor unitário (R\$)	Valor total (R\$)
Impressora Laser Multifuncional (copiadora, scanner e fax)	1	1.500,00	1.500,00
Característica Física	Especificação		
PADRÃO DE COR	MONOCROMÁTICO		
MEMÓRIA	64 MB		
RESOLUÇÃO DE IMPRESSÃO	600 X 600		
RESOLUÇÃO DE DIGITALIZAÇÃO	1200 X 1200		
RESOLUÇÃO DE CÓPIA	600 X 600		
VELOCIDADE	18 PPM		
CAPACIDADE	150 PÁGINAS/ BANDEJA		
CICLO	8.000 PÁGINAS/ MÊS		
FAX	33,6 KBPS		
INTERFACE	USB E REDE		
FRENTE E VERSO	AUTOMÁTICO		
GARANTIA	MÍNIMA DE 12 MESES		
Especificação Técnica			
Nome do Equipamento	Qtd.	Valor unitário (R\$)	Valor total (R\$)
Ar Condicionado	1	1.200,00	1.200,00
Característica Física	Especificação		
CLIMATIZAÇÃO	APENAS FRIO		
TIPO	SPLIT MÍNIMO DE 12000 BTU		
Especificação Técnica			
Nome do Equipamento	Qtd.	Valor unitário (R\$)	Valor total (R\$)
Estante	5	180,00	900,00
Característica Física	Especificação		
REFORÇO	POSSUI		
CAPACIDADE/ PRATELEIRAS	MIN. 50KG/ 06 PRATELEIRAS		
Especificação Técnica			
Ambiente: Copa/Cozinha			
Nome do Equipamento	Qtd.	Valor unitário (R\$)	Valor total (R\$)
Ventilador de Teto	1	200,00	200,00
Característica Física	Especificação		
COMPOSIÇÃO	04 OU MAIS PÁS		
Especificação Técnica			
Ambiente: Sala para Material de Limpeza			
Nome do Equipamento	Qtd.	Valor unitário (R\$)	Valor total (R\$)
Carro para Material de Limpeza	1	900,00	900,00
Característica Física	Especificação		
MATERIAL DE CONFECÇÃO	POLIPROPILENO		
BALDE ESPREMEDOR	POSSUI		

KIT C/ MOPs LÍQUIDO E PÓ, PLACA SINALIZ. E PÁ		POSSUI	
SACO DE VINIL		POSSUI	
Especificação Técnica			
Ambiente: Sala de Imunização			
Nome do Equipamento	Qtd.	Valor unitário (R\$)	Valor total (R\$)
Geladeira para Conservação de Vacinas (1 Porta mín. 280 Lts)	1	1.800,00	1.800,00
Característica Física	Especificação		
CAPACIDADE	MÍNIMO DE 350 LITROS		
Especificação Técnica			
Ambiente: Sala de Observação			
Nome do Equipamento	Qtd.	Valor unitário (R\$)	Valor total (R\$)
Esfigmomanômetro Infantil	1	150,00	150,00
Característica Física	Especificação		
MATERIAL DE CONFECÇÃO	TECIDO EM ALGODÃO		
TIPO DE FEIXE	VELCRO		
Especificação Técnica			
Ambiente: Sala de Reunião			
Nome do Equipamento	Qtd.	Valor unitário (R\$)	Valor total (R\$)
Computador Portátil (Notebook)	1	2.300,00	2.300,00
Característica Física	Especificação		
DISCO RÍGIDO	MÍNIMO DE 500 GB		
PROCESSADOR	NO MÍNIMO INTEL CORE I3 ou AMD A10		
MEMÓRIA RAM	4GB, DDR3, 1600 MHz		
TAMANHO DA TELA	MÍNIMO DE 13,3"		
TECLADO	ABNT2		
MOUSE	TOUCHPAD		
INTERFACES DE REDE	10/100/1000 e WIFI		
INTERFACE	USB, HDMI, DISPALY PORT/ VGA, SD CARD		
BATERIA	MÍNIMO DE 3 HORAS		
WEBCAM	POSSUI		
SISTEMA OPERACIONAL	WINDOWS 7 PRO (64 BITS)		
GARANTIA	MÍNIMA DE 12 MESES		
UNIDADE DE DISCO ÓTICO	CD/DVD ROM		
Especificação Técnica			
Nome do Equipamento	Qtd.	Valor unitário (R\$)	Valor total (R\$)
Ar Condicionado	1	1.200,00	1.200,00
Característica Física	Especificação		
CLIMATIZAÇÃO	APENAS FRIO		
TIPO	SPLIT MÍNIMO DE 12000 BTU		
Especificação Técnica			
Nome do Equipamento	Qtd.	Valor unitário (R\$)	Valor total (R\$)
Armário	1	700,00	700,00
Característica Física	Especificação		
DIMENSÕES MIN./ MAT. CONFECÇÃO	1,80 X 0,75 M/ MADEIRA		
Especificação Técnica			
Nome do Equipamento	Qtd.	Valor unitário (R\$)	Valor total (R\$)
Mesa de Reunião	1	1.000,00	1.000,00
Característica Física	Especificação		
MATERIAL DE CONFECÇÃO	MADEIRA/ MDP/ MDF/ SIMILAR		
TIPO	RETANGULAR DE 2,00 M X 0,90 M		
Especificação Técnica			
Ambiente: Administração			
Nome do Equipamento	Qtd.	Valor unitário (R\$)	Valor total (R\$)
Impressora Laser (Comum)	1	900,00	900,00

Característica Física	Especificação		
PADRÃO DE COR	MONOCROMÁTICO		
MEMÓRIA	16 MB		
RESOLUÇÃO	600 X 600		
VELOCIDADE	33 PPM		
CAPACIDADE	100 PÁGINAS/ BANDEJA		
CICLO	25.000 PÁGINAS/ MÊS		
INTERFACE	USB E REDE		
FRENTE E VERSO	AUTOMÁTICO		
GARANTIA	MÍNIMA DE 12 MESES		
Especificação Técnica			
Nome do Equipamento			
	Qtd.	Valor unitário (R\$)	Valor total (R\$)
Computador (Desktop-Básico)	1	2.000,00	2.000,00
Característica Física			
Especificação			
PROCESSADOR	NO MÍNIMO INTEL CORE I3 ou AMD A10		
MEMÓRIA RAM	4GB, DDR3, 1600 MHz		
DISCO RÍGIDO	MÍNIMO DE 500 GB		
TIPO DE MONITOR	18,5" (1366 X 768)		
MOUSE	USB, 800 DPI, 2 BOTÕES, SCROLL (COM FIO)		
FONTE	COMPATÍVEL COM O ITEM		
SISTEMA OPERACIONAL	WINDOWS 7 PRO (64 BITS)		
GARANTIA	MÍNIMA DE 12 MESES		
TECLADO	USB, ABNT2, 107 TECLAS (COM FIO)		
INTERFACES DE REDE	10/100/1000 e WIFI		
INTERFACES DE VÍDEO	INTEGRADA		
UNIDADE DE DISCO ÓTICO	CD/DVD ROM		
Especificação Técnica			
Ambiente: Sala de Espera e Recepção			
Nome do Equipamento			
	Qtd.	Valor unitário (R\$)	Valor total (R\$)
Longarina	18	330,00	5.940,00
Característica Física			
Especificação			
NÚMERO DE ASSENTOS	03 LUGARES		
ASSENTO/ ENCOSTO	POLIPROPILENO		
Especificação Técnica			
Nome do Equipamento			
	Qtd.	Valor unitário (R\$)	Valor total (R\$)
Cadeira de Rodas para Obeso	1	1.600,00	1.600,00
Característica Física			
Especificação			
MATERIAL DE CONFECÇÃO	AÇO / FERRO PINTADO		
BRAÇOS	REMOVÍVEL		
PÉS	REMOVÍVEL		
ELEVAÇÃO DE PERNAS	POSSUI		
SUPORTE DE SORO	POSSUI		
Especificação Técnica			
Nome do Equipamento			
	Qtd.	Valor unitário (R\$)	Valor total (R\$)
Armário	3	700,00	2.100,00
Característica Física			
Especificação			
DIMENSÕES MIN./ MAT. CONFECÇÃO	1,80 X 0,75 M/ MADEIRA		
Especificação Técnica			
Nome do Equipamento			
	Qtd.	Valor unitário (R\$)	Valor total (R\$)
Ar Condicionado	1	5.500,00	5.500,00
Característica Física			
Especificação			
CLIMATIZAÇÃO	APENAS FRIO		
TIPO	SPLIT MÍNIMO DE 60000 BTU		
Especificação Técnica			
Nome do Equipamento			
	Qtd.	Valor unitário (R\$)	Valor total (R\$)

Impressora Laser (Comum)	1	900,00	900,00
Característica Física	Especificação		
PADRÃO DE COR	MONOCROMÁTICO		
MEMÓRIA	16 MB		
RESOLUÇÃO	600 X 600		
VELOCIDADE	33 PPM		
CAPACIDADE	100 PÁGINAS/ BANDEJA		
CICLO	25.000 PÁGINAS/ MÊS		
INTERFACE	USB E REDE		
FRENTE E VERSO	AUTOMÁTICO		
GARANTIA	MÍNIMA DE 12 MESES		
Especificação Técnica			
Ambiente: Sala de Procedimentos			
Nome do Equipamento	Qtd.	Valor unitário (R\$)	Valor total (R\$)
Balança Antropométrica Adulto	1	1.200,00	1.200,00
Característica Física	Especificação		
MODO DE OPERAÇÃO	DIGITAL		
Especificação Técnica			
Nome do Equipamento	Qtd.	Valor unitário (R\$)	Valor total (R\$)
DEA - Desfibrilador Externo Automático	1	8.000,00	8.000,00
Característica Física	Especificação		
ACESSÓRIO(S)	3 ELETRODOS		
BATERIA	MÍNIMO DE 50 CHOQUES		
TELA DE ECG	POSSUI		
Especificação Técnica			
Nome do Equipamento	Qtd.	Valor unitário (R\$)	Valor total (R\$)
Oxímetro de Pulso	1	3.000,00	3.000,00
Característica Física	Especificação		
TIPO	DE MESA		
CURVA PLESTIMOGRÁFICA	POSSUI		
SENSOR DE SpO2	01		
Especificação Técnica			
Ambiente: Consultório Indiferenciado			
Nome do Equipamento	Qtd.	Valor unitário (R\$)	Valor total (R\$)
Mesa de Mayo	2	500,00	1.000,00
Característica Física	Especificação		
MATERIAL DE CONFECÇÃO	AÇO INOXIDÁVEL		
Especificação Técnica			
Nome do Equipamento	Qtd.	Valor unitário (R\$)	Valor total (R\$)
Otoscópio	4	800,00	3.200,00
Característica Física	Especificação		
BATERIA	RECARREGÁVEL		
COMPOSIÇÃO	FIBRA ÓPTICA COM NO MÍN. 05 ESPÉCULOS REUSÁVEIS		
Especificação Técnica			
Nome do Equipamento	Qtd.	Valor unitário (R\$)	Valor total (R\$)
Computador (Desktop-Básico)	9	2.000,00	18.000,00
Característica Física	Especificação		
PROCESSADOR	NO MÍNIMO INTEL CORE I3 ou AMD A10		
MEMÓRIA RAM	4GB, DDR3, 1600 MHz		
DISCO RÍGIDO	MÍNIMO DE 500 GB		
TIPO DE MONITOR	18,5" (1366 X 768)		
MOUSE	USB, 800 DPI, 2 BOTÕES, SCROOL (COM FIO)		
FONTE	COMPATÍVEL COM O ITEM		
SISTEMA OPERACIONAL	WINDOWS 7 PRO (64 BITS)		
GARANTIA	MÍNIMA DE 12 MESES		

TECLADO	USB, ABNT2, 107 TECLAS (COM FIO)		
INTERFACES DE REDE	10/100/1000 e WIFI		
INTERFACES DE VÍDEO	INTEGRADA		
UNIDADE DE DISCO ÓTICO	CD/DVD ROM		
Especificação Técnica			
Nome do Equipamento	Qtd.	Valor unitário (R\$)	Valor total (R\$)
Ar Condicionado	5	1.200,00	6.000,00
Característica Física	Especificação		
CLIMATIZAÇÃO	APENAS FRIO		
TIPO	SPLIT MÍNIMO DE 12000 BTU		
Especificação Técnica			
Nome do Equipamento	Qtd.	Valor unitário (R\$)	Valor total (R\$)
Negatoscópio	2	400,00	800,00
Característica Física	Especificação		
MATERIAL DE CONFECÇÃO	AÇO INOXIDÁVEL		
TIPO	PAREDE/1 CORPO		
Especificação Técnica			
Nome do Equipamento	Qtd.	Valor unitário (R\$)	Valor total (R\$)
Esfigmomanômetro Adulto	6	150,00	900,00
Característica Física	Especificação		
MATERIAL DE CONFECÇÃO	TECIDO EM ALGODÃO		
TIPO DE FEIXE	VELCRO		
Especificação Técnica			
Nome do Equipamento	Qtd.	Valor unitário (R\$)	Valor total (R\$)
Estetoscópio Infantil	4	200,00	800,00
Característica Física	Especificação		
AUSCULTADOR	AÇO INOXIDÁVEL		
TIPO	DUPLO		
Especificação Técnica			
Nome do Equipamento	Qtd.	Valor unitário (R\$)	Valor total (R\$)
Esfigmomanômetro Infantil	1	150,00	150,00
Característica Física	Especificação		
MATERIAL DE CONFECÇÃO	TECIDO EM ALGODÃO		
TIPO DE FEIXE	VELCRO		
Especificação Técnica			
Nome do Equipamento	Qtd.	Valor unitário (R\$)	Valor total (R\$)
Mesa de Exames	9	1.000,00	9.000,00
Característica Física	Especificação		
MATERIAL DE CONFECÇÃO	AÇO INOXIDÁVEL		
POSIÇÃO DO LEITO	MÓVEL		
ACESSÓRIO(S)	SUPORTE PARA PAPEL		
GABINETE COM PORTAS E GAVETAS	NÃO POSSUI		
Especificação Técnica			
Nome do Equipamento	Qtd.	Valor unitário (R\$)	Valor total (R\$)
Esfigmomanômetro Obeso	5	190,00	950,00
Característica Física	Especificação		
MATERIAL DE CONFECÇÃO	TECIDO EM ALGODÃO		
TIPO DE FEIXE	VELCRO		
Especificação Técnica			
Nome do Equipamento	Qtd.	Valor unitário (R\$)	Valor total (R\$)
Escada com 2 degraus	3	200,00	600,00
Característica Física	Especificação		
MATERIAL DE CONFECÇÃO	AÇO INOXIDÁVEL		

Especificação Técnica		
Total	Qtd. Total	Valor Total (R\$)
	101	94.990,00

UNIDADE ASSISTIDA: UBS 08 JANDAIA BIRIGUI			
Ambiente: Farmácia			
Nome do Equipamento	Qtd.	Valor unitário (R\$)	Valor total (R\$)
Impressora Laser Multifuncional (copiadora, scanner e fax)	1	1.500,00	1.500,00
Característica Física	Especificação		
PADRÃO DE COR	MONOCROMÁTICO		
MEMÓRIA	64 MB		
RESOLUÇÃO DE IMPRESSÃO	600 X 600		
RESOLUÇÃO DE DIGITALIZAÇÃO	1200 X 1200		
RESOLUÇÃO DE CÓPIA	600 X 600		
VELOCIDADE	18 PPM		
CAPACIDADE	150 PÁGINAS/ BANDEJA		
CICLO	8.000 PÁGINAS/ MÊS		
FAX	33,6 KBPS		
INTERFACE	USB E REDE		
FRENTE E VERSO	AUTOMÁTICO		
GARANTIA	MÍNIMA DE 12 MESES		
Especificação Técnica			
Nome do Equipamento	Qtd.	Valor unitário (R\$)	Valor total (R\$)
Computador (Desktop-Básico)	1	2.000,00	2.000,00
Característica Física	Especificação		
PROCESSADOR	NO MÍNIMO INTEL CORE I3 ou AMD A10		
MEMÓRIA RAM	4GB, DDR3, 1600 MHz		
DISCO RÍGIDO	MÍNIMO DE 500 GB		
TIPO DE MONITOR	18,5" (1366 X 768)		
MOUSE	USB, 800 DPI, 2 BOTÕES, SCROOL (COM FIO)		
FONTE	COMPATÍVEL COM O ITEM		
SISTEMA OPERACIONAL	WINDOWS 7 PRO (64 BITS)		
GARANTIA	MÍNIMA DE 12 MESES		
TECLADO	USB, ABNT2, 107 TECLAS (COM FIO)		
INTERFACES DE REDE	10/100/1000 e WIFI		
INTERFACES DE VÍDEO	INTEGRADA		
UNIDADE DE DISCO ÓTICO	CD/DVD ROM		
Especificação Técnica			
Nome do Equipamento	Qtd.	Valor unitário (R\$)	Valor total (R\$)
Ar Condicionado	1	1.200,00	1.200,00
Característica Física	Especificação		
CLIMATIZAÇÃO	APENAS FRIO		
TIPO	SPLIT MÍNIMO DE 12000 BTU		
Especificação Técnica			
Ambiente: Administração			
Nome do Equipamento	Qtd.	Valor unitário (R\$)	Valor total (R\$)
Computador (Desktop-Básico)	1	2.000,00	2.000,00
Característica Física	Especificação		
PROCESSADOR	NO MÍNIMO INTEL CORE I3 ou AMD A10		
MEMÓRIA RAM	4GB, DDR3, 1600 MHz		
DISCO RÍGIDO	MÍNIMO DE 500 GB		
TIPO DE MONITOR	18,5" (1366 X 768)		
MOUSE	USB, 800 DPI, 2 BOTÕES, SCROOL (COM FIO)		
FONTE	COMPATÍVEL COM O ITEM		
SISTEMA OPERACIONAL	WINDOWS 7 PRO (64 BITS)		
GARANTIA	MÍNIMA DE 12 MESES		
TECLADO	USB, ABNT2, 107 TECLAS (COM FIO)		

INTERFACES DE REDE	10/100/1000 e WIFI		
INTERFACES DE VÍDEO	INTEGRADA		
UNIDADE DE DISCO ÓTICO	CD/DVD ROM		
Especificação Técnica			
Nome do Equipamento			
Cadeira	1	80,00	80,00
Característica Física		Especificação	
MATERIAL DE CONFECÇÃO	AÇO / FERRO PINTADO		
RODÍZIOS	NÃO POSSUI		
BRAÇOS	NÃO POSSUI		
REGULAGEM DE ALTURA	NÃO POSSUI		
ASSENTO/ ENCOSTO	POLIPROPILENO		
Especificação Técnica			
Nome do Equipamento			
Ar Condicionado	1	1.200,00	1.200,00
Característica Física		Especificação	
CLIMATIZAÇÃO	APENAS FRIO		
TIPO	SPLIT MÍNIMO DE 12000 BTU		
Especificação Técnica			
Nome do Equipamento			
Impressora Laser (Comum)	1	900,00	900,00
Característica Física		Especificação	
PADRÃO DE COR	MONOCROMÁTICO		
MEMÓRIA	16 MB		
RESOLUÇÃO	600 X 600		
VELOCIDADE	33 PPM		
CAPACIDADE	100 PÁGINAS/ BANDEJA		
CICLO	25.000 PÁGINAS/ MÊS		
INTERFACE	USB E REDE		
FRENTE E VERSO	AUTOMÁTICO		
GARANTIA	MÍNIMA DE 12 MESES		
Especificação Técnica			
Ambiente: Sala de Espera e Recepção			
Nome do Equipamento			
Cadeira de Rodas Adulto	1	1.200,00	1.200,00
Característica Física		Especificação	
PÉS	REMOVÍVEL		
MATERIAL DE CONFECÇÃO	AÇO / FERRO PINTADO		
BRAÇOS	REMOVÍVEL		
ELEVAÇÃO DE PERNAS	POSSUI		
SUPORTE DE SORO	POSSUI		
Especificação Técnica			
Nome do Equipamento			
Mesa de Escritório	1	500,00	500,00
Característica Física		Especificação	
BASE	AÇO / FERRO PINTADO		
DIVISÕES	DE 03 A 04 GAVETAS		
MATERIAL DE CONFECÇÃO	MADEIRA/ MDP/ MDF/ SIMILAR		
COMPOSIÇÃO	FORMATO EM L		
Especificação Técnica			
Nome do Equipamento			
Ar Condicionado	2	5.500,00	11.000,00
Característica Física		Especificação	
CLIMATIZAÇÃO	APENAS FRIO		
TIPO	SPLIT MÍNIMO DE 60000 BTU		

Especificação Técnica			
Ambiente: Central de Material Esterelizado(CME)			
Nome do Equipamento	Qtd.	Valor unitário (R\$)	Valor total (R\$)
Autoclave Horizontal de Mesa (até 75 litros)	1	2.500,00	2.500,00
Característica Física	Especificação		
MODO DE OPERAÇÃO	ANALÓGICA		
CÂMARA DE ESTERILIZAÇÃO	AÇO INOXIDÁVEL		
CAPACIDADE	MÍNIMO DE 10 LITROS		
Especificação Técnica			
Ambiente: Sala de Procedimentos			
Nome do Equipamento	Qtd.	Valor unitário (R\$)	Valor total (R\$)
DEA - Desfibrilador Externo Automático	1	8.000,00	8.000,00
Característica Física	Especificação		
ACESSÓRIO(S)	3 ELETRODOS		
BATERIA	MÍNIMO DE 50 CHOQUES		
TELA DE ECG	POSSUI		
Especificação Técnica			
Ambiente: Consultório Indiferenciado			
Nome do Equipamento	Qtd.	Valor unitário (R\$)	Valor total (R\$)
Mesa de Exames	5	1.000,00	5.000,00
Característica Física	Especificação		
MATERIAL DE CONFECÇÃO	AÇO INOXIDÁVEL		
POSIÇÃO DO LEITO	MÓVEL		
ACESSÓRIO(S)	SUPORTE PARA PAPEL		
GABINETE COM PORTAS E GAVETAS	NÃO POSSUI		
Especificação Técnica			
Nome do Equipamento	Qtd.	Valor unitário (R\$)	Valor total (R\$)
Escada com 2 degraus	5	200,00	1.000,00
Característica Física	Especificação		
MATERIAL DE CONFECÇÃO	AÇO INOXIDÁVEL		
Especificação Técnica			
Nome do Equipamento	Qtd.	Valor unitário (R\$)	Valor total (R\$)
Otoscópio	4	800,00	3.200,00
Característica Física	Especificação		
BATERIA	RECARREGÁVEL		
COMPOSIÇÃO	FIBRA ÓPTICA COM NO MÍN. 05 ESPÉCULOS REUSÁVEIS		
Especificação Técnica			
Total	Qtd. Total	Valor Total (R\$)	
	27	41.280,00	

QUANTIDADE E VALOR TOTAL DOS EQUIPAMENTOS APRESENTADOS	
QTD. TOTAL	VALOR TOTAL (R\$)
419	500.000,00

DADOS BANCÁRIOS	
CÓDIGO	BANCO
104	CAIXA ECONOMICA FEDERAL
AGÊNCIA	NOME
005746	BIRIGUI
ENDEREÇO	
RUA SIQUEIRA CAMPOS Nº 570 CENTRO CEP:16.200-056	

DOCUMENTAÇÃO DA PROPOSTA
Termo de Compromisso Atenção Básica ou Especializada - Declaração Atenção Básica 2014.pdf Ordem de Início de Serviço - ordem de serviço do Colinas.jpg

Fundo Nacional de Saúde

Dados da Entidade

CNPJ	12.623.139/0001-70	População	122.359
Entidade	FUNDO MUNICIPAL DE SAUDE	UF	SP
E-mail	secsaude@birigui.sp.gov.br		

HABILITAÇÃO

Para fins de celebração de convênios ou contrato de repasse com este Ministério, é estritamente necessário o procedimento do cadastro/atualização dos dados dos órgãos ou entidades públicas ou privadas sem fins lucrativos, no Portal de Convênios – SICONV, nos termos do Decreto nº 6.170/2007 e alterações, e da Portaria Interministerial nº 424/2016.

Importante: Devido a entrada do novo módulo de cadastro do SICONV, é necessário que o Ente/Entidade revalide os dados do seu cadastro, bem como atualize as informações do cadastro de acordo com a Receita Federal. Por ser um requisito para celebração, recomenda-se que as informações do cadastro estejam sempre atualizadas.

Os órgãos ou entidades públicas ou privadas sem fins lucrativos que não atualizarem ou confirmarem as informações, do cadastro no SICONV, nos termos da Portaria Interministerial 424/2016, ficarão pendentes e estarão impossibilitados à celebração de convênios ou de contratos de repasse até a regularização do cadastro.

A entidade, no momento do preenchimento das informações de aquisição dos itens, deverá considerar os termos da Resolução CIT, nº 22, de 27 de julho de 2017 e Portaria GM/MSnº3.134 de 17 de dezembro de 2013 e suas alterações.

RELAÇÃO DE EMENDAS

Clique em  para detalhar a Emenda

Ação

INCREMENTO TEMPORÁRIO AO CUSTEIO DOS SERVIÇOS DE ATENÇÃO BÁSICA EM SAÚDE PARA CUMPRIMENTO DE METAS

Parlamentar	Emenda/Funcional	Valor RCL (R\$)	Valor Disponível (R\$)	Saldo (R\$)	Devolução (R\$)	
MISSIONÁRIO JOSÉ OLIMPIO	28090013 1030120152E890035	200.000	200.000	200.000	0	Retornar Saldo
Totais (R\$):		200.000	200.000	200.000	0	

INCREMENTO TEMPORÁRIO AO CUSTEIO DOS SERVIÇOS DE ASSISTÊNCIA HOSPITALAR E AMBULATORIAL PARA CUMPRIMENTO DE METAS

Parlamentar	Emenda/Funcional	Valor RCL (R\$)	Valor Disponível (R\$)	Saldo (R\$)	Devolução (R\$)	
ARLINDO CHINAGLIA	31350006 1030220152E900035	180.000	180.000	180.000	0	Retornar Saldo
ALEX MANENTE	30370001 1030220152E900035	1.000.000	1.000.000	1.000.000	0	Retornar Saldo
DR. SINVAL MALHEIROS	30260009 1030220152E903439	3.400.000	3.400.000	3.400.000	0	Retornar Saldo
DR. SINVAL MALHEIROS	30260008 1030220152E900035	2.000.000	2.000.000	2.000.000	0	Retornar Saldo
NELSON MARQUEZELLI	18180007 1030220152E903439	500.000	500.000	500.000	0	Retornar Saldo
DR. SINVAL MALHEIROS	30260012 1030220152E903623	2.000.000	2.000.000	2.000.000	0	Retornar Saldo
DR. SINVAL MALHEIROS	30260010 1030220152E903543	1.600.000	1.600.000	1.600.000	0	Retornar Saldo
Totais (R\$):		10.680.000	10.680.000	10.680.000	0	

NOVA PROPOSTA

PREFEITURA DE BIRIGUI

De: <gigovpp01@caixa.gov.br>
Para: "Rodrigo Mesquita Spolador" <rodrigo.spolador@caixa.gov.br>;
 <tadeu.saravalli@birigui.sp.gov.br>; <secosaravalli@gmail.com>;
 <prefeitura@birigui.sp.gov.br>
Cc: <sr2587sp01@caixa.gov.br>; <ag0574@caixa.gov.br>; "Yan Carlo Sanches"
 <yan.sanches@caixa.gov.br>; "Beatriz Goncalves Franca" <beatriz.franca@caixa.gov.br>;
 "Gislaine de Cassia Pirao Martins" <gislaine.martins@caixa.gov.br>
Enviada em: segunda-feira, 2 de outubro de 2017 16:07
Assunto: Ofício nº 0980 / 2017 / GIGOV/PP Aprovação da Prestação de Contas Final Contrato de Repasse nº 764708/2011 - Operação 0371161-80

Gerência Executiva e Negocial de Governo Presidente Prudente
 Rua Tenente Nicolau Maffei, 440 - Centro
 CEP: 19.010-010 - Presidente Prudente – SP
 Tel: (18) 2101-8181
 gigovpp@caixa.gov.br

Grau de Sigilo
#PÚBLICO

Ofício nº 0980 / 2017 / GIGOV/PP

Presidente Prudente, 2 de Outubro de 2017

A Sua Excelência o Senhor
 Cristiano Salmeirão
 Prefeito Municipal
 Prefeitura Municipal de Birigui
 Praça James Mellor, S/Nº - Centro
 CEP: 16200-057 – Birigui – SP

Assunto: Aprovação da Prestação de Contas Final.

Ref.: Contrato de Repasse nº 764708/2011 - Operação 0371161-80 - Programa Esporte e Lazer na Cidade - Objeto: COBERTURA DA QUADRA ESPORTIVA DO GINÁSIO MUNICIPAL DE ESPORTES

NELSON MARQUEZELI
 150.000,00

Senhor Prefeito Municipal,

1. Após verificação da documentação enviada pelo tomador, relativa à Prestação de Contas do referido Contrato de Repasse, informamos que a respectiva Prestação de Contas Final foi aprovada no SIAFI em 11/09/2017 sob registro número 2017NL801683.

2. Na forma do Decreto 6.170 de 25/07/2007 e Portaria Interministerial nº 127 de 29/05/2008, os documentos relativos ao Contrato de Repasse deverão ser mantidos em arquivo, em ordem cronológica, no próprio local em que forem contabilizados, à disposição dos órgãos de controle interno e externo e pelo prazo de 10 (dez) anos, contados da aprovação da Prestação de Contas.

Respeitosamente,

GISLAINE DE CÁSSIA PIRÃO MARTINS
 Assistente Pleno
 Gerência Executiva e Negocial de Governo Presidente Prudente

3/10/2017

ASSEMBLÉIA LEGISLATIVA



ROQUE BARBIERE

Deputado Estadual

A Anemais de Birigui

*para cumprimento
a Presidência*

3-25.12.2015

Ydeu Luciano Sero Saravali
Secretário de Gabinete
OAB/SP 178.300

São Paulo – SP, 17 de dezembro de 2015

Prezado Senhor Prefeito;

Com prazer, tenho a honra de informar que, em atendimento a Vossa solicitação, apresentei a emenda parlamentar de 2015.079.003-6, no valor de R\$ 200.000,00 (duzentos mil reais), destinados à Pavimentação Asfáltica da Rua Dr. Durval Tanaka, no Bairro Novo Parque São Vicente, na nossa querida Birigui.

A emenda em tela foi liberada pela Casa Civil – Palácio do Governo, na data de 02 dezembro de 2015, oriento, entrar em contato com a Secretaria Estadual da Casa Civil, através do fone: 11-2193-8000 ou Dr^a Iyãni 11-2575-5045, ou ainda falar com os Senhor Laerte no Escritório Regional da Casa Civil em Araçatuba, através do fone 18-3623-7088 - setor de convênios, visando a agilização na apresentação da documentação necessária para a formalização do convênio, conseqüente assinatura e pagamento do mesmo.

Ao desejar um Feliz e Santo Natal, um Próspero e Saudável 2016, a todos, despeço-me, permanecendo à inteira disposição nesta Casa Legislativa.

Atenciosamente;

Roque Barbieri
Dep. Estadual

Excelentíssimo Senhor
Dr. Pedro Felício Estrada Bernabé
MD. Prefeito Municipal de Birigui
Birigui - SP

ASSEMBLÉIA LEGISLATIVA DO ESTADO DE SÃO PAULO

Av. Pedro Álvares Cabral, 201 – sala 4002 – São Paulo / SP

CEP 04097-900

Fones: (11) 3886-6649 / 3886-6651