



GABINETE DO PREFEITO

Prefeitura Municipal de Birigui

ESTADO DE SÃO PAULO

CNPJ 46 151 718/0001-80

OFÍCIO Nº 954/2018

em 27 de dezembro de 2018

ASSUNTO:- Ref/ Requerimento nº 13/2018

Senhor Presidente,

Considerando a conclusão da Sindicância Averiguatória nº 037/2018, anexamos cópia integral da referida sindicância em complemento a resposta do Requerimento nº 13/2018, da autoria do Vereador José Fermino Grosso, encaminhada a esse Poder Legislativo através do Ofício nº 154/2018 de 28 de fevereiro de 2018.

No ensejo, renovamos a Vossa Excelência os protestos de estima e distinto apreço.

Atenciosamente,

CRISTIANO SALMEIRÃO
Prefeito Municipal

A Sua Excelência, o Senhor
VALDEMIR FREDERICO
Presidente da Câmara Municipal de
BIRIGUI





PREFEITURA MUNICIPAL DE BIRIGUI

ESTADO DE SÃO PAULO

CNPJ 46 151 718/0001-80

Secretaria de Administração

Departamento de Recursos Humanos

Processo: nº 037 / 2017

Nome: Indicação Arbitrária

Assunto: Cópia de denúncia feita por servidor referente
a eventual irregularidade no consento de licença
por motivo de saúde da família a direção de escola
da Secretaria de Educação



Prefeitura Municipal de Birigui

ESTADO DE SÃO PAULO
CNPJ 46.151.718/0001-80
SECRETARIA DE ADMINISTRAÇÃO
DEPARTAMENTO DE RECURSOS HUMANOS

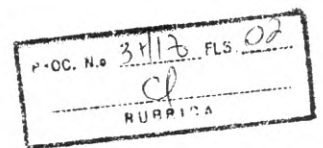

PORTARIA Nº 1771 / 2018

Cristiano Salmeirão, Prefeito Municipal de Birigui, Estado de São Paulo, usando das atribuições que lhe são inerentes,

RESOLVE:

Nomear os funcionários MAURICIA MANFRINATTI LEITE BUENO, RG 250958302, TICIANE P PAGANINI DOS S ERAS, RG 177742604 e LUCIANA DICIICIO GONCALVES, RG 33099332X, sob a presidência do primeiro para comporem a COMISSÃO DE SINDICÂNCIA AVERIGUATÓRIA, incumbida de apurar o fato ocorrido no MEMO DRH 117/2018, em obediência ao disposto no Art. 194, da Lei nº 3.040, de 27/09/1993.

Prefeitura Municipal de Birigui, 25 de Junho de 2018.

Cristiano Salmeirão
Prefeito Municipal

Genilson Antonio Martins
Secretário de Administração

Maria Toshimi Kanetomi
Diretora de Recursos Humanos



DIÁRIO OFICIAL

MUNICÍPIO DE BIRIGUI

Conforme Lei Municipal nº 6282, de 11 de novembro de 2016

Quarta-feira, 27 de junho de 2018

Ano II | Edição nº 359

Página 1 de 3

PODER EXECUTIVO

Cristiano Salmeirão
Prefeito Municipal

GABINETE DO PREFEITO

Jose Manoel Sanches
Secretário de Gabinete

SECRETARIA DE EXPEDIENTE E COMUNICAÇÕES ADMINISTRATIVAS

Elisabete Grassi Cruz
Secretária de Expediente e Comunicações Administrativas

Atos Oficiais

Portarias

PORTARIA Nº 55, DE 2018

CRISTIANO SALMEIRÃO, Prefeito Municipal de Birigui, do Estado de São Paulo, usando das atribuições que lhe são conferidas por Lei, RESOLVE instituir COMISSÃO ESPECIAL para acompanhamento e deliberação no julgamento da Chamada Pública para aquisição de gêneros alimentícios da agricultura familiar e do empreendedor familiar rural, destinado ao atendimento do Programa Nacional de Alimentação Escolar/PNAE, pelo período de 12 (doze) meses, e designar os funcionários JULIANA OLIVEIRA DE BARROS, como Presidente, ADRIANA JORGE ZUCCOLOTTO, MÔNICA NEVES DE SOUZA, ARIADNE ANTÔNIO GANDOLFI, ÊNIO NICOLAU LINARES GARCIA como membros titulares e ANTÔNIO CARLOS ANDRÉ JUNIOR, como membro suplente,

para integrarem referida Comissão.

REGISTRE-SE E CUMPRA-SE.

Prefeitura Municipal de Birigui, aos vinte e cinco de junho de dois mil e dezoito.

CRISTIANO SALMEIRÃO

Prefeito Municipal

SECRETARIA DE ADMINISTRAÇÃO

Genilson Antonio Martins
Secretário de Administração

Atos Administrativos

Outros atos

PORTARIA Nº 1771 / 2018

Cristiano Salmeirão, Prefeito Municipal de Birigui, Estado de São Paulo, usando das atribuições que lhe são inerentes,

RESOLVE:

Nomear os funcionários MAURICIA MANFRINATTI LEITE BUENO, RG 250958302, TICIANE P PAGANINI DOS S ERAS, RG 177742604 e LUCIANA DICIICIO GONCALVES, RG 33099332X, sob a presidência do primeiro para comporem a COMISSÃO DE SINDICÂNCIA AVERIGUATÓRIA, incumbida de apurar o fato ocorrido no MEMO DRH 117/2018, em obediência ao disposto no Art. 194, da Lei nº 3.040, de 27/09/1993.

Prefeitura Municipal de Birigui, 25 de Junho de 2018.

Cristiano Salmeirão

Prefeito Municipal

Genilson Antonio Martins

Secretário de Administração

DIÁRIO OFICIAL DE BIRIGUI

www.birigui.sp.gov.br



Diário Oficial Assinado Eletronicamente com Certificado Padrão ICPBrasil, em conformidade com a MP nº 2.200-2, de 2001

O Município de Birigui garante a autenticidade deste documento, desde que visualizado através do site www.birigui.sp.gov.br

Compilado e também disponível em www.imprensaoficialmunicipal.com.br/birigui



Maria Toshimi Kanetomi
Diretora de Recursos Humanos

Editais

Edital de Multa

EDITAL DE NOTIFICAÇÃO DE AUTUAÇÃO POR INFRAÇÃO DE TRÂNSITO

O Diretor do Departamento Municipal de Trânsito - PTRANS, da Prefeitura Municipal de Birigui-sp no uso de suas atribuições previstas no art. 24, VII, da Lei n.º 9.503, de 23 de setembro de 1997 (CTB), com base na resolução 404

2012 do CONTRAN artigo 12, notifica os proprietários e/ou condutores dos veículos constantes da relação em anexo, sobre a autuação efetuada por infração ao Código de Trânsito Brasileiro, em observância ao contido no art. 281, do Código de Trânsito Brasileiro.

Informamos que V.Sa. poderá interpor DEFESA DE AUTUAÇÃO junto ao órgão autuador até a data de vencimento prevista. O Requerimento de Defesa, devidamente assinado, deverá ser instruído com cópias legíveis desta Notificação, do CRLV, da CNH ou outro documento de identificação e procuração reconhecida em Cartório, quando for o caso.

A Defesa de Autuação deve limitar-se a indicação de falhas no auto de infração, como desobediência ao contido no art. 280 do CTB ou qualquer outro elemento que influir na decisão da Autoridade de Trânsito, inclusive quanto ao mérito da imputação, com a juntada de documentos e provas para constituir a penalidade.

Mantenha atualizados seus dados cadastrais. A atualização de endereço e CEP deverá ser feita no DETRAN ou CIRETRAN de sua cidade, mediante a apresentação de cópia da conta de telefone, de luz, etc.

Prazo para Interposição de Defesa de Autuação e Identificação do Condutor Infrator: 11/07/2018

Placa	Nº Auto	Data Infração	Infração
AFH2780	A092818	21/05/2018	518-5 1
AZE1283	A094507	20/05/2018	605-0 1
BKZ2328	A091029	18/05/2018	520-7 0
BMN6348	A084116	19/05/2018	763-3 2
CDY3839	A091708	20/05/2018	653-0 0
CDY3839	A091675	20/05/2018	518-5 1
CWT8400	A091459	21/05/2018	705-6 2
CXF8997	A091037	23/05/2018	573-8 0

CYO4563	A091650	11/05/2018	554-1 1
DBV5863	A094464	19/05/2018	763-3 1
DSG1527	A091004	10/05/2018	736-6 2
DXY8931	A094050	17/05/2018	736-6 2
EDR9799	A091751	17/05/2018	736-6 2
EDY3615	A084114	19/05/2018	518-5 1
EDY3942	A084109	19/05/2018	518-5 1
EGO0644	A091008	11/05/2018	605-0 1
EIG1658	A092320	19/05/2018	763-3 2
EKS6113	A093268	21/05/2018	605-0 1
EKS6976	A095656	24/05/2018	518-5 1
EQY8992	A091646	11/05/2018	554-1 1
ETJ6102	A094316	04/05/2018	518-5 2
EYS3475	A091844	22/05/2018	763-3 2
FDJ6566	A089107	23/05/2018	653-0 0
FHT3166	A094280	09/05/2018	763-3 1
FJM0145	A094294	23/05/2018	763-3 2
FQJ3945	A095655	24/05/2018	736-6 2
FRY4492	A091681	14/05/2018	763-3 2
FTL0030	A092658	30/04/2018	653-0 0
FWO9580	A091697	17/05/2018	763-3 2
GCF8190	A093016	28/04/2018	736-6 2
HPB1924	A091716	24/05/2018	518-5 1
QAA6728	A092661	01/05/2018	518-5 1

Licitações e Contratos

Comunicados

PREFEITURA MUNICIPAL DE BIRIGUI PREGÃO PRESENCIAL Nº 74/2.018. RETI-RATI DO EDITAL Nº 112/2018

Face ao ofício encaminhado pela secretaria requisitante, fica retificado o Anexo II Termo de Referência do edital do Pregão Presencial nº 74/2017, que objetiva a contratação de empresa especializada em prestação de serviços de seguro patrimonial (bens imóveis e bens móveis) para os prédios das unidades escolares municipais (cei's, emei's, e em's), almoxarifado e secretaria municipal de educação, pelo período de 12 (doze) meses, conforme especificações dos anexos I e II.. Em virtude da retificação altera-se a data de abertura do certame para o dia 11/07/2018 às 13:30 horas. A retificação na íntegra encontra-se à disposição dos interessados no Site: www.birigui.sp.gov.br ou na Seção de Licitações, na Rua Santos Dumont, 28- Centro. Tatyane Fernanda Martins, Pregoeira Oficial. Birigui, 26/06/2018.



Prefeitura Municipal de Birigui

CNPJ 46.151.718/0001-80



SECRETARIA MUNICIPAL DE EDUCAÇÃO

Rua Siqueira Campos, 362 – Centro – Birigui/SP - CEP: 16200-055 – Telefone: (18) 3643-6180

e-mail: educacao@birigui.sp.gov.br

Ofício nº 115/2018 - DTA

Birigui, 18 de junho de 2018

Assunto: Memo DRH 110/2018

PREFEITURA MUNICIPAL DE BIRIGUI
Protocolo Interno
Processo nº 12.539
Orgão SME
Data: 20/06/2018

Prezado Senhor,

Em atenção ao documento em referência, indicamos os servidores MAURÍCIA MANFRINATTI LEITE BUENO, TICIANE PAULA PAGANINI DOS SANTOS ERAS e LUCIANA DICIOCIO GONÇALVES sob a presidência da primeira, para integrarem a Comissão de Sindicância Averiguatória, a fim de estabelecer todas as circunstâncias quanto a denúncia citada por Vereador relacionado a servidora da Educação ocupante do cargo de Diretora.

Sem mais para o momento, subscrevemo-nos.

Atenciosamente,

RENATA NOGUEIRA FRAZATTI
Diretora do Departamento Administrativo

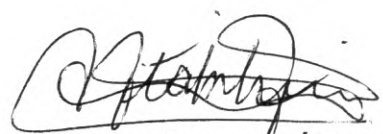
BEATRIZ CRISTINE STÁBILE FARIA
Secretária Adjunta de Educação

MEIRIANE APARECIDA BELTRAN
Secretária de Educação

A Sua Senhoria o Senhor

GENILSON ANTONIO MARTINS

DD. Secretário de Administração

Prefeitura Municipal de Birigui



Prefeitura Municipal de Birigui

ESTADO DE SÃO PAULO
CNPJ nº 46.151.718/0001-80
SECRETARIA DE ADMINISTRAÇÃO
Departamento de Recursos Humanos

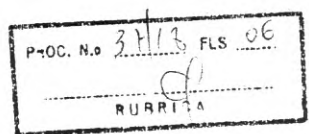

MEMO DRH 107/2018

DA: Diretora do Departamento de Recursos Humanos

**PARA: Secretaria de Negócios Jurídicos
Diretoria de Relações do Trabalho
Dra. Mayara Marcela Marques dos Santos**

Birigui, 11 de junho de 2018.
**Acatamos o Parecer em
anexo exarado pela Secretaria de
Negócios Jurídicos. Ao DRH,
para os devidos fins.**

Birigui, 13/6/2018

Prefeito Municipal

Prezada Diretora,

Vimos pelo presente, solicitar a análise e emissão de parecer jurídico quanto às providências a serem adotadas por este Departamento de Recursos Humanos, referente a denúncia citada pelo Vereador José Firmino Grosso, relacionado à servidora MARCIA SANCHES MESTRINER, informamos o seguinte:

MARCIA SANCHES MESTRINER é funcionária desta Prefeitura Municipal, admitida em 12/02/1993 no cargo de 'DIRETOR DE C.E.I.', em regime estatutário com previdência municipal, lotado na Secretaria Municipal de Educação, no C.E.I. Anthero dos Santos.

Atenciosamente.

Maria Toshimi Kanetomi
Diretora de Recursos Humanos

Genilson Antônio Martins
Secretário de Administração



Prefeitura Municipal de Birigui

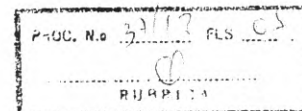

ESTADO DE SÃO PAULO

CNPJ: 46.151.718/0001-80

DEPTO REC. HUMANOS - Praça James Mellor s/n
Centro CEP. 16200.057 - Tel. 18 3643 6000

* Relatório m. folha com-
plementar de março de
2018. (RH)

REQUERIMENTO DE LICENÇA POR MOTIVO DE DOENÇA EM PESSOA DA FAMÍLIA

Venho pelo presente, requerer à COMISSÃO PERMANENTE – Art. 94, parágrafos 1 e 2, da lei Municipal nº 3.040/93, licença por motivo de doença em pessoa da minha família, conforme relatório abaixo e demais documento anexos:

- Cópias de documentos que comprovam o parentesco
- O não preenchimento de qualquer campo implicará no indeferimento desta solicitação

IDENTIFICAÇÃO DO (A) SERVIDOR (A)

Nome	MARCIA SANCHES MESTRINER		
Endereço	R. - SILVIO TEIXEIRA COELHO		Nº 475
Cidade	Birigui		Telefone Res.: (18) 36422530
Cargo	Diretor(a) de CEI	Matrícula: 51301	Celular: (18) 981091718
Local de Trabalho	CEI "Antônio dos Santos"		
Provimento	<input checked="" type="checkbox"/> Efetivo () comissionado () ACT	Carga Horária () 4 horas () 6 horas <input checked="" type="checkbox"/> 8 horas () 5 horas () outra - descreva	Telefone Local Trabalho:

DOCUMENTAÇÃO DE APRESENTAÇÃO OBRIGATÓRIA PARA INÍCIO TRAMITAÇÃO DOS PROCESSOS

Atestado Médico?	<input checked="" type="checkbox"/> Sim () Não	Quantidade de Dias	09 dias
Declaração de internação (caso haja internação)?	() Sim () Não		
Exames que comprovam o diagnóstico emitido pelo médico assistente do paciente?	<input checked="" type="checkbox"/> Sim () Não		

SITUAÇÃO FAMILIAR DO FUNCIONÁRIO – Preencha todos os campos

Grau de Parentesco	<input checked="" type="checkbox"/> Filho () Pai () Mãe () Espos(a) () Outro - descreva
Qual a idade do enfermo:	37 anos
O tratamento está sendo realizado fora do seu domicílio?	<input checked="" type="checkbox"/> Sim () Não
Você é a única pessoa de sua família que pode cuidar do enfermo?	<input checked="" type="checkbox"/> Sim () Não
Por que:	Gestação e parto fora do País (Suécia), e necessidade de cuidados especiais

Apenas para acompanhamento de pais preencha os requisitos a seguir

De Quantos irmãos é composta sua família:	
O outro dos pais (que não está enfermo) é falecido:	() Sim () Não

Declaro sob pena de responsabilidade que haver preenchido todos os campos acima, e que as informações ali contidas expressam a verdade.

Birigui-SP 14/02/2018

Marcia Sanches Mestriner
Funcionário (a)

Marcia Sanches Mestriner
RG 6 077 552
Diretora de CEI



Prefeitura Municipal de Birigui

ESTADO DE SÃO PAULO

CNPJ: 46.151.718/0001-80

DEPTO REC. HUMANOS - Praça James Mellor s/ n
Centro CEP. 16200.057 - Tel. 18 3643 6000

Relatório - Assistente Social - Data ____/____/____

--

Relatório - Médico - Data 05/03/18

(X) Defiro dezoito dias

() Indefiro

a conta. 15/02/18

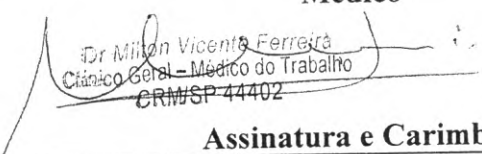
Assistente Social	Médico
Assinatura e Carimbo	 Dr. Milton Vicente Ferreira Clínico Geral - Médico do Trabalho CRMSP 44402
Servidor da área de Recursos Humanos	Assinatura e Carimbo
Assinatura e Carimbo	

DATA:

LOCAL: Rua Bento da Cruz, 90 Centro.

HORA: 13h

MÉDICO: DR. Milton Vicente Ferreira

ASSINATURA:

____/____/____

Mater Dei

Ginecologia e Obstetrícia

ATESTADO MÉDICO

Atesto para os devidos fins, que a (o) **MÁRCIA SANCHES MESTRINER** necessita de 09 (NOVE) dias de afastamento, a partir de 01 / 02 / 2018, para acompanhar a filha **GRAZIELA SANCHES MESTRINER**, 37 ANOS, **CID: O34.6** em parto que será realizado fora do país, necessitando de cuidados no pós-operatório e não ter outro familiar presente no país.

CID: Z76.3

Dr. Milton Vicente Ferreira
Clínico Geral - Médico do Trabalho
CRM-SP 44402
05/03/18

Birigui, 31 / 01 / 2018

Dr. Paulo Roberto S. Sanches
Ginecologia, Obstetrícia e
Uroginecologia - FM
CRM - 40773 - CPF 809.883.198-00

Dr. Paulo Roberto Sanches Sanchez
CRM .40773



Prefeitura Municipal de Birigui

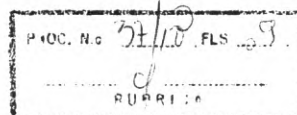

ESTADO DE SÃO PAULO

CNPJ: 46.151.718/0001-80

DEPTO REC. HUMANOS - Praça James Mellor s/n
Centro CEP. 16200.057 - Tel. 18 3643 6000

* dia 15/02 reposto
na folha complementar
de março de 2018. (RH)

REQUERIMENTO DE LICENÇA POR MOTIVO DE DOENÇA EM PESSOA DA FAMÍLIA

Venho pelo presente, requerer à COMISSÃO PERMANENTE – Art. 94, parágrafos 1 e 2, da lei Municipal nº 3.040/93, licença por motivo de doença em pessoa da minha família, conforme relatório abaixo e demais documento anexos:

- Cópias de documentos que comprovam o parentesco
- O não preenchimento de qualquer campo implicará no indeferimento desta solicitação

IDENTIFICAÇÃO DO (A) SERVIDOR (A)

Nome	marcia sanches mestriner		
Endereço	R. Silvio Pereira Coelho N° 475		
Cidade	Birigui		
Cargo	Matrícula:	51301	Telefone Res.: (48) 3642 2530
Local de Trabalho	CEI "Anthero dos Santos" 991565425		
Provimento	Carga Horária () 4 horas () 6 horas (X) 8 horas () 5 horas		
	() ACT () outra - descreva		

DOCUMENTAÇÃO DE APRESENTAÇÃO OBRIGATÓRIA PARA INÍCIO TRAMITAÇÃO DOS PROCESSOS

Atestado Médico?	(X) Sim () Não	Quantidade de Dias	16 dias
Declaração de internação (caso haja internação)?	() Sim () Não		
Exames que comprovam o diagnóstico emitido pelo médico assistente do paciente?	(X) Sim () Não		

SITUAÇÃO FAMILIAR DO FUNCIONÁRIO – Preencha todos os campos

Grau de Parentesco	(X) Filho () Pai () Mãe () Espos(a) () Outro - descreva
Qual a idade do enfermo:	37 anos
O tratamento está sendo realizado fora do seu domicílio?	(X) Sim () Não
Você é a única pessoa de sua família que pode cuidar do enfermo?	(X) Sim () Não
Por que:	Gestação e parto fora do País (Suécia), e necessita de cuidados especiais.

Apenas para acompanhamento de pais preencha os requisitos a seguir

De Quantos irmãos é composta sua família:	
O outro dos pais (que não está enfermo) é falecido:	() Sim () Não

Declaro sob pena de responsabilidade que haver preenchido todos os campos acima, e que as informações ali contidas expressam a verdade.

Birigui-SP 14/02/2018

Funcionário (a)

Márcia Sanches Mestriner

Márcia Sanches Mestriner
RG 6 077 552
Diretora de CEI

Mater Dei

Ginecologia e Obstetrícia

ATESTADO MÉDICO

Atesto para os devidos fins, que a (o) **MÁRCIA SANCHES MESTRINER** necessita de 16 (**DEZESSEIS**) dias de afastamento, a partir de **15 / 02 / 2018**, para acompanhar a filha **GRAZIELA SANCHES MESTRINER**, 37 ANOS, **CID: O34.6** em parto que será realizado fora do país, necessitando de cuidados no pós-operatório e não ter outro familiar presente no país.

CID: Z76.3

Birigui, 14 / 02 / 2018

Dr. Wilson Vitorino Ferreira
Clínico Geral - Médico do Trabalho
CRMSP. 44402

01/03/18

Dr. Paulo Roberto S. Sanches
Ginecologista, Obstetrícia e
Médico Esportista
CRM - 40773 - RPF 803.483.198-00

Dr. Paulo Roberto Sanches Sanchez
CRM .40773

P.G.C. No. 37/13 FLS. 11
RUBRICA

VALIDA EM TODO O TERRITÓRIO NACIONAL

REGISTRO GERAL 24.863.912-2 2 via DATA DE EXPEDIÇÃO 04/07/2015

NOME GRAZIELA SANCHES MESTRINER
FILIAÇÃO JOÃO CARLOS MESTRINER
MARCIA SANCHES MESTRINER
NATURALIDADE BIRIGUI - SP
DATA DE NASCIMENTO 06/08/1980

DOC ORIGEM BIRIGUI-SP BIRIGUI CN:LV.A75 /FLS.179V/Nº06099
CPF 218981598/31
ASSINATURA DO DIRETOR
LEI Nº 7.116 DE 29/09/83

Carimbo: Delegado de Polícia (Protestos) Illegio SSP-SP

NÃO PLASTIFICAR

REPÚBLICA FEDERATIVA DO BRASIL 8872-4

ESTADO DE SÃO PAULO
SECRETARIA DA SEGURANÇA PÚBLICA
INSTITUTO DE IDENTIFICAÇÃO RICARDO GUMBELTON DAUNT

Foto: GRAZIELA SANCHES MESTRINER
POLEGAR DIREITO
Assinatura: G. Mestriner
34684348

2º TABELÃO DE NOTAS DE BIRIGUI SP
Pedro Paulo Reimoldin Tabelaio
Rua Bento da Cruz, 394 - Fone (18) 3211 2100

10 AGO 2015

Autentico a presente cópia reprográfica que contém o original apresentado, a qual dou fe
VÁLIDO SOMENTE COM O SELO DE AUTENTICIDADE

2º TABELÃO DE NOTAS DE BIRIGUI SP
Pedro Paulo Reimoldin Tabelaio
Rua Bento da Cruz, 394 - Fone (18) 3211 2100

10 AGO 2015

Autentico a presente cópia reprográfica que contém o original apresentado, a qual dou fe
VÁLIDO SOMENTE COM O SELO DE AUTENTICIDADE

2º TABELÃO DE NOTAS DE BIRIGUI SP
Gabriel de Carreira
Fone (18) 3211 2100

06/08/1980

GRAZIELA SANCHES MESTRINER

218 981 598-31

CPF

MINISTÉRIO DA FAZENDA
Secretaria da Receita Federal

Women's Ultrasound, 8th Floor North Wing,
St. Thomas' Hospital, London SE1 7EH
Tel: 020 7188 5547

GP: Dr. BK BATRA

WALDRON H.C
STANLEY STREET
DEPTFORD SE8 4BG

RE: GRAZIELA MESTRINER

FLAT 12.05
ARAGON TOWER GEORGE BEARD ROAD
LONDON SE8 3AJ
07858 185155

D.O.B. 06 August 1980

Hospital No: 5083315M

NHS No: 704 794 3579

Visit No: 2

18 September 2017

ROUTINE ANOMALY REPORT

GESTATION AT SCAN ON (18 September 2017)

last period 06 May 2017

Gestation - from dates

19 weeks + 2 day(s)

EDD

- from dates

10 February 2018

- US

19 weeks + 1 day(s)

- US

11 February 2018

ULTRASOUND FINDINGS

Number of fetuses: 1

Presentation:

Placenta: anterior high

Amniotic fluid: normal

MEASUREMENTS

Examination Date BPD

23 July 2017

18 September 2017 44.2

HC

FL

AC

CRL

Gestation

11 w + 0 d

19 w + 1 d

160.5

30.6

142.2

Abdominal circumference

Femur length

Biparietal diameter

Head circumference

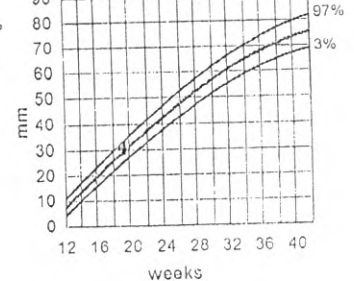
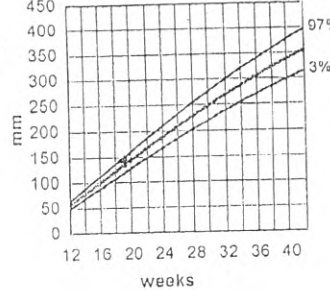
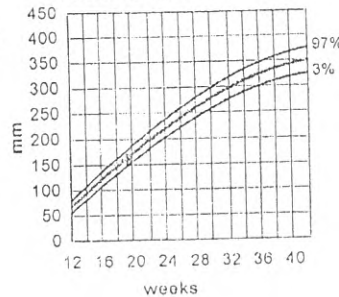
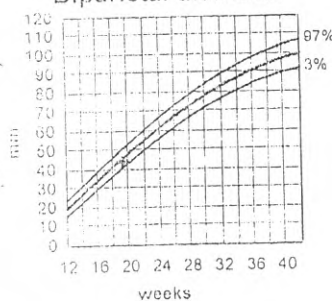

FETAL ANATOMY RESULTS

HEAD	Normal	FACE	Normal	GIT	Normal
BRAIN	Normal	THORAX	Normal	URIN. TRACT	Normal
NECK	Normal	HEART	Normal	EXTREMITIES	Normal
SPINE	Normal	ABDOMINAL WALL	Normal	GENITALIA	

DOPPLER

CLINICAL FINDINGS

Low risk combined screening test noted.

On scan today there is normal fetal growth in keeping with the current gestation. A full examination of the fetal anatomy was possible which did not detect any obvious fetal abnormality.

The placental edge is clear of the internal os.

Se desejar, você pode entrar em contato conosco pelo 0800 721 6527, caso esteja no seu país, ou pelo 00 55 11 4003 9444, caso esteja no exterior.

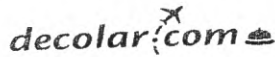

Destino:
Londres (GB)

Nº de solicitação da compra:
13307016101

Passageiros (SOBRENOME/S. Nome/s):
SANCHES MESTRINER, Marcia

Identidade:
FR147164

Número de eTicket:
9572160159601

Companhia aérea:
Latam

Código de web check-in:
WYH5P9



Você pode verificar o status do seu voo e fazer o seu check-in on-line, entrando em [Minha Conta](#)

IDA

Bagagem: 2



Latam
JJ 8084
Código de reserva:
WYH5P9

Sai Qui 04 Jan. 2018
GRU 23:40
São Paulo (BR)
Aeroporto Internacional Guarulhos

~~Chega Sex 05 Jan. 2018~~
LHR 13:15
Londres (GB)
Aeroporto London Heathrow

Duração do voo:
11h 35m
Classe:
Econômico
Assentos:
1 assento(s)

VOLTA

Bagagem: 3



Latam
JJ 8085
Código de reserva:
WYH5P9

Sai Sex 02 Mar. 2018
LHR 20:10
Londres (GB)
Aeroporto London Heathrow

Chega Sáb 03 Mar. 2018
GRU 04:55
São Paulo (BR)
Aeroporto Internacional Guarulhos

Duração do voo:
11h 45m
Classe:
Econômico
Assentos:
1 assento(s)

TARIFAS

Taxa de embarque	R\$ 4.347
Taxa de segurança	R\$ 937
Total	R\$ 5.283



Cartão de crédito Visa
4 parcelas sem juros
Entrada de R\$ 1.549 + 3 parcelas de R\$ 1.245



Lembre apresentar-se no aeroporto **3 horas** antes do horário de saída do seu voo.



Entre em [Minha Conta](#) para administrar seu compra.

Procurando hotéis no seu destino? Baixe o aplicativo mobile gratuitamente em www.decolar.com/apps

[illegible]

ETKT 19572160159601

Infant of Graziela
Sanchez Mestrine.
5083315M
01/02/18 at 08⁴⁵

Proc. No.	37/10	FLS	16
SECRET			

Flat 1205 Aragon Tower
George Beard Road
London SE8 3AJ
United Kingdom

Heathrow Airport

Thursday, 21 December 2017

Dear Immigration Officer

I am writing to confirm that my wife, Graziela Sanches Mestriner and I, Lucas Ribeiro de Almeida are expecting her mother, **Marcia Sanches Mestriner** as our guest from 05 January 2018 to 03 March 2018.

The main purpose of the visit is the birth of our second son, due date 10th February 2018. We confirm we will accommodate her for the entire duration of her stay in UK.

I attach copies of the following documents in case they are necessary.

- My passport,
- My wife's passport,
- Our marriage certificate, and
- A routine anomaly report with details of the pregnancy including due date.

Marcia Sanches Mestriner is not able to attend an interview in English but she is more than happy to confirm all the information mentioned in this letter to a Portuguese interpreter. In addition, she will be carrying her return flight ticket, recent pay slips and her marriage certificate amongst other possibly relevant documents as evidence that she will be leaving the UK at the end of the mentioned period.

Should you require any additional information please do not hesitate in contacting me.

Home: 020 8691 7419

Mobile: 07858 185 155

idealmeida@credogroup.com

Yours faithfully,

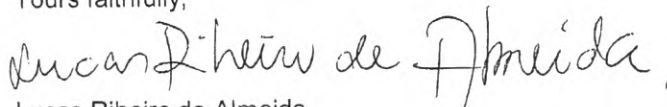
Lucas Ribeiro de Almeida.

REC. No. 5/13 FLS 13
0

Emergency Gynaecology Unit, 8th Floor North Wing,
St. Thomas' Hospital, London SE1 7EH
Tel: 020 7188 0864

GP: Dr. BK BATRA
WALDRON H.C
STANLEY STREET
DEPTFORD SE8 4BG

RE: GRAZIELA MESTRINER
FLAT 12.05
ARAGON TOWER GEORGE BEARD ROAD
LONDON SE8 3AJ
07858 185155
D.O.B. 06 August 1980
Hospital No: 5083315M
NHS No: 704 794 3579
Visit No: 1

EARLY PREGNANCY ASSESSMENT (23 July 2017)

Last period: 06 May 2017, EDD by dates: 10 February 2018 EDD by scan: 11 February 2018

Gestation - from dates 11 weeks + 1 day(s) - from US 11 weeks + 0 day(s)

Indication Routine, Early Pregnancy

Ultrasound

US system GE Voluson E8
transvaginal
Gestational age 11 weeks + 0 days
EDD by scan 11/02/2018
EDD by dates 10/02/2018

O +

Assessment of early pregnancy

Dates last period: 06/05/2017
Pregnancy site within the intrauterine cavity
Mean: 37.7 mm
Embryo visualised
CRL 42.7 mm
Heartbeat visualised
Fetal heart rate 166 bpm
Ultrasound based diagnosis viable Intrauterine pregnancy

Uterus

Myometrium

Morphology Normal appearances
Morphology Normal appearances

Right ovary

Morphology normal morphology
Size 31 mm x 30 mm x 15 mm
Volume 7.3 cm³

Left ovary

Morphology normal morphology
Size 28 mm x 32 mm x 21 mm
Volume 9.9 cm³

Diagnosis

Viable intra-uterine pregnancy - singleton

Comments

G3 P1 +1 miscarriage pv bleeding
A single live fetus seen within the uterus are seen. The CRL equates to 11 weeks size gestation. Minimal area of bleed noted anterior to the gestation sac measuring 18x15x8mm.
Both ovaries are normal.

Please check Rh status prior to discharge + NT scan appt if booked

Women's Ultrasound, 8th Floor North Wing,
 St. Thomas' Hospital, London SE1 7EH
 Tel: 020 7188 5547

GP: Dr. BK BATRA

 WALDRON H.C
 STANLEY STREET
 DEPTFORD SE8 4BG

RE: GRAZIELA MESTRINER
 FLAT 12.05
 ARAGON TOWER GEORGE BEARD ROAD
 LONDON SE8 3AJ
 07858 185155
D.O.B. 06 August 1980
 Hospital No: 5083315M
 NHS No: 704 794 3579
 Visit No: 2

1st September 2017

ROUTINE ANOMALY REPORT

G. ATION AT SCAN ON (18 September 2017)

last period 06 May 2017

Gestation	- from dates	19 weeks + 2 day(s)	EDD	- from dates	10 February 2018
	- US	19 weeks + 1 day(s)		- US	11 February 2018

ULTRASOUND FINDINGS

Number of fetuses: 1

Presentation: Placenta: anterior high Amniotic fluid: normal

MEASUREMENTS

Examination Date	BPD	HC	FL	AC	CRL	Gestation
23 July 2017					42.7	11 w + 0 d
18 September 2017	44.2	160.5	30.6	142.2		19 w + 1 d

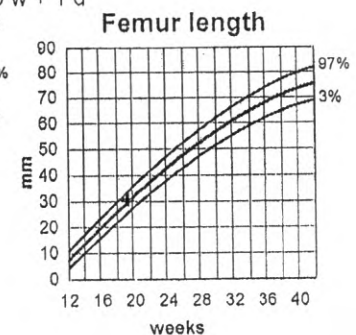
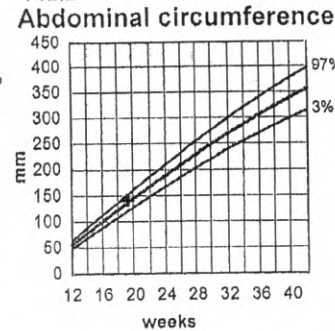
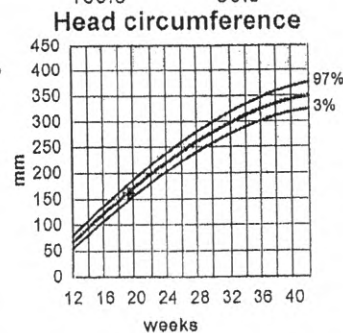
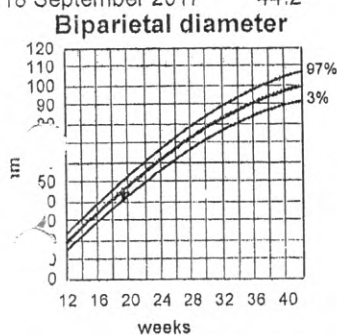

FETAL ANATOMY RESULTS

HEAD	Normal	FACE	Normal	GIT	Normal
BRAIN	Normal	THORAX	Normal	URIN. TRACT	Normal
NECK	Normal	HEART	Normal	EXTREMITIES	Normal
SPINE	Normal	ABDOMINAL WALL	Normal	GENITALIA	

DOPPLER

CLINICAL FINDINGS

Low risk combined screening test noted.

On scan today there is normal fetal growth in keeping with the current gestation. A full examination of the fetal anatomy was possible which did not detect any obvious fetal abnormality.

The placental edge is clear of the internal os.

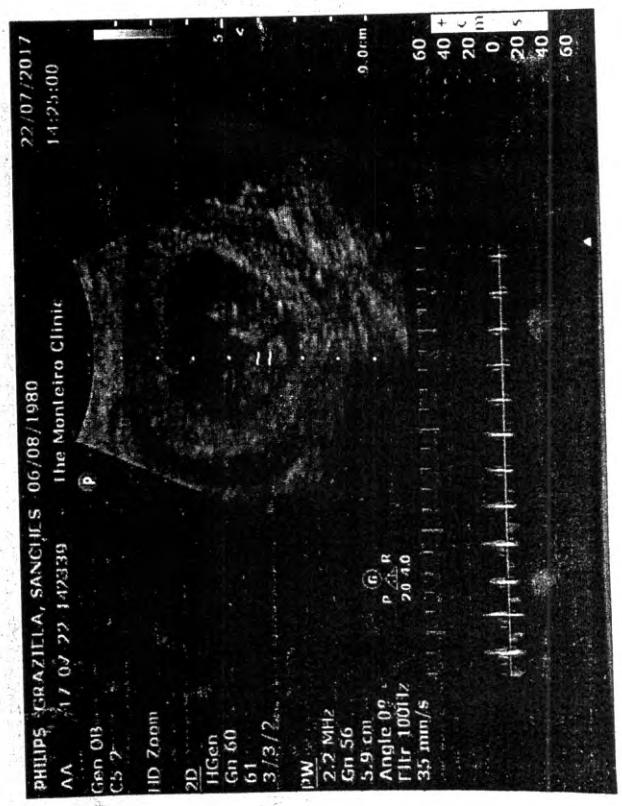
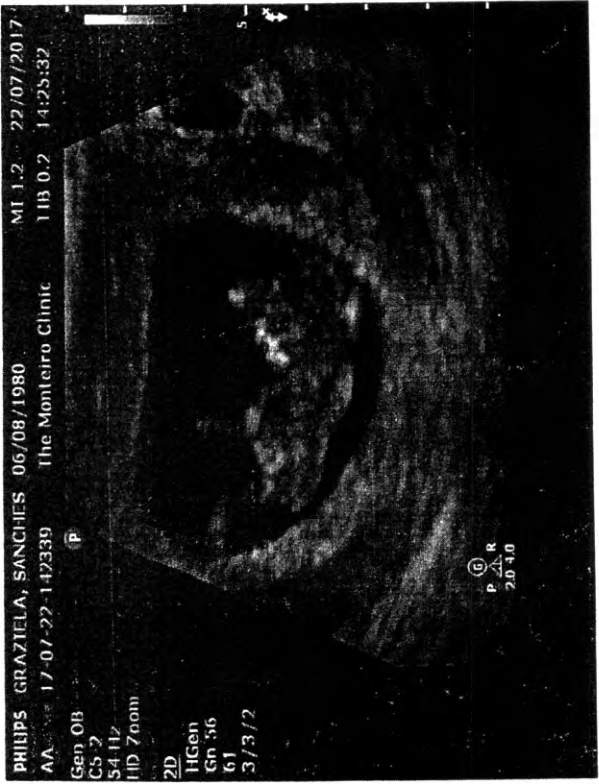

55/13 PLS 20
B.1.1

MATER DEI

Rua Bráz Sanchez Arriaga - 161 - Bairro Silvaes - Birigui - Sp

GRAZIELA SANCHES MESTRINER

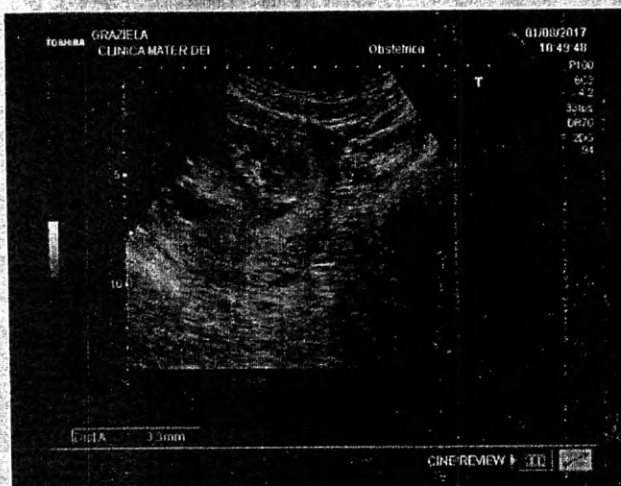
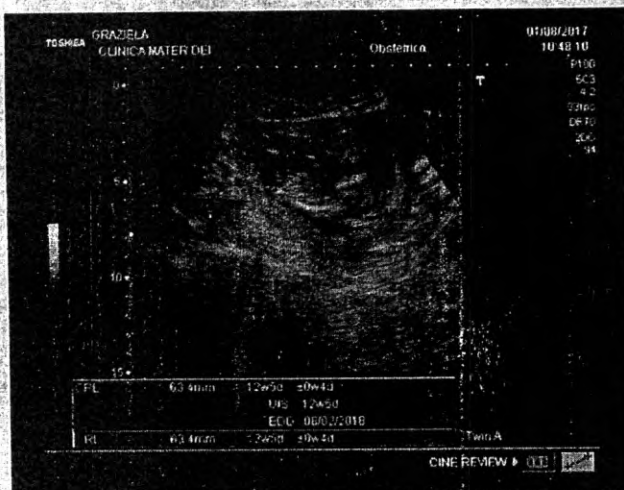
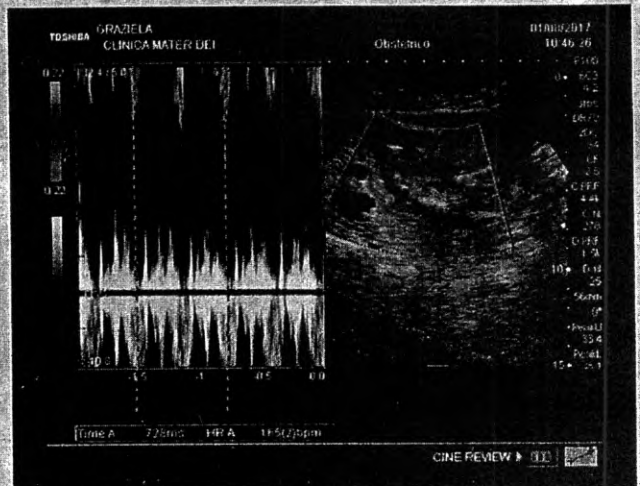
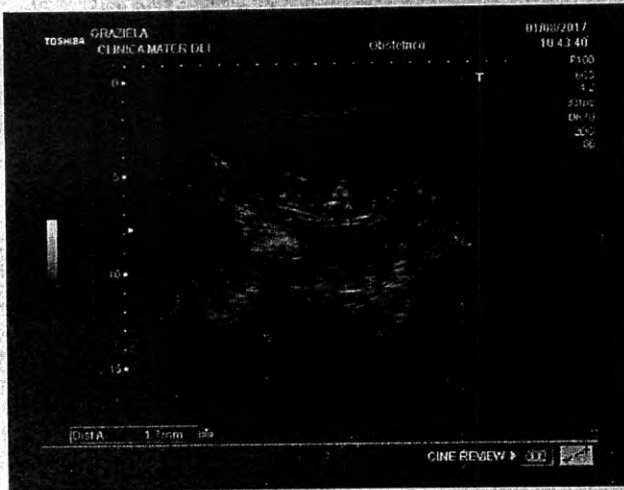

MATER DEI

PAULO ROBERTO S. SANCHEZ

40773

Ginecologia e Obstetrícia

TEGO 150/84 ULTRASSON EM G.O. E MAMA Titulo 062/96

BRÁZ SANCHES ARRIAGA N-161 - SILVARES

BIRIGUI - SP

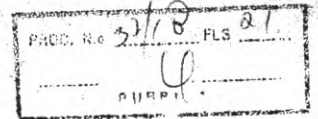

PARA: GRAZIELA SANCHES MESTRINER.

terça-feira, 1 de agosto de 2017 - 16:56:32

ULTRASSONOGRRAFIA OBSTÉTRICA.

MOTIVO: AVALIAÇÃO GESTACIONAL

MÉDICO: DR. PAULO ROBERTO

DADOS DO FETO:

ESTÁTICA FETAL: Apresentação indefinida.

BATIMENTOS CARDIO-FETAIS E MOVIMENTOS FETAIS: presentes.

BIOMETRIA FETAL

Dímetro biparietal - 20,4 mm

comprimento cabeça-nadega - 63,4mm

Translucência-nucal: 1,7mm.

Osso nasal: vizível e normal.

Doppler do ducto venoso: normal.

Placenta:

Placenta inserida na porção anterior prévia marginal, G-O
(E. P. 14,7 mm)

Cavidade Amniotica normal

Colo uterino com : 43,9mm de comprimento.

Conclusão

GESTÇÃO TOPICA UNICA DE 12 SEMANAS E 5 DIAS +/- 7 DIAS.

Paciente : GRAZIELA SANCHES MESTRINER
Convênio : VIDA
Medico : Dr(a).SEM SOLICITAÇÃO MÉDICA
Protocolo: 50907Idade: 37 Anos
Unidade.: CENTRAL
Cadastro: 14/08/2017 11:51h
Emissão : 18/08/2017 08:55h**SEXAGEM FETAL (Amostra materna)**

Data de Coleta: 14/08/2017

11:51h

CONCLUSÃO.....: **MASCULINO**
IDADE GESTACIONAL.....: **14 Semanas.****Observação:**

Restrições da metodologia: 1. O encontro do Cromossomo Y no sangue materno indica com alta probabilidade (99%) a presença do sexo masculino. 2. A ausência do Cromossomo Y indica que o feto é feminino ou que ainda não houve passagem de material do feto para a circulação materna. Este fato é muito frequente até a oitava semana de gestação. Após esse período aumenta significativamente a probabilidade do sexo feminino quando não detectado o Cromossomo Y. 3. A mulher não grávida terá o resultado feminino. 4. Esse exame não informa a Idade Gestacional. 5. Em casos de gravidez gemelar univitelinos o resultado é válido para ambos. Para gêmeos bivitelinos, ou seja, mais que uma placenta, quando o resultado do exame é masculino significa dizer que ao menos um deles é menino. Se o resultado for feminino, indica que ambas são meninas. 6. Casos raros de falso positivo em gestação única do sexo feminino pode ocorrer devido à gestação gemelar inicial com a perda do feto masculino. Isto porque o Cromossomo Y detectado pelo ensaio é proveniente da placenta que pode permanecer viável por um período mais longo. 7. A definição do sexo do conceito pelo exame Ultra-sonográfico é dependente da visualização da genitália do bebê e não possui acurácia de 100%. 7. Metodologia desenvolvida e validada pelo laboratório de acordo com a RDC 302 de 13/10/2005, Art. 5.5.5.1. Referência Bibliográfica: - Rev Bras. Ginecol. obst., 25(9): 687-90, 2003.

Material: Plasma com PPT BD
Metodo: PCR em tempo real.

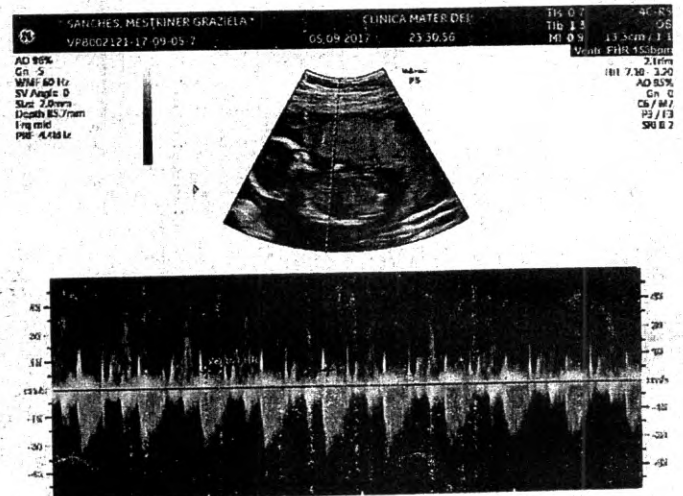
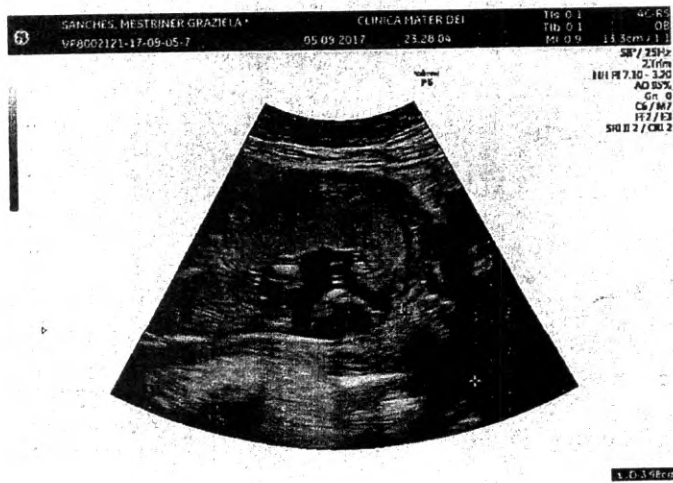

MATER DEI
PAULO ROBERTO S. SANCHEZ
40773

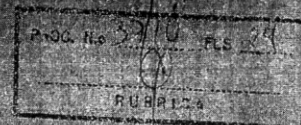

Ginecologia e Obstetrícia
TEGO 150/84 ULTRASSON EM G.O. E MAMA Título 062/96
BRÁZ SANCHES ARRIAGA N-181 - SILVARES
BIRIGUI - SP

PARA: GRAZIELA SANCHES MESTRINER.

terça-feira, 5 de setembro de 2017 - 16:09:26

ULTRASSONOGRRAFIA OBSTÉTRICA.

MOTIVO: AVALIAÇÃO GESTACIONAL
MÉDICO: DR. PAULO ROBERTO

DADOS DO FETO:

ESTÁTICA FETAL: Apresentação indefinida.

BATIMENTOS CARDIO-FETAIS E MOVIMENTOS FETAIS: presentes.

BIOMETRIA FETAL

Diametro biparietal - 39,2 mm

Comprimento femur - 26,5mm

Sexo provável: masculino.

Placenta:

Placenta inserida na porção anterior prévia marginal, G-O
(E. P. 19,1 mm)

Cavidade Amniótica normal

Colo uterino com : 39,8mm de comprimento.

Conclusão

GESTÃO TOPICA UNICA DE 17 SEMANAS E 6 DIAS +/- 7 DIAS

Paulo Roberto S. Sanches
Ginecologista, Obstetrícia e
Ultra-sonografia
CRM - 40773, UPP 803.483.198-00

Ginecologia - Obstetrícia - Título 150/84 Ultrassom em G.O. e Mama - Título 062/96

Maternity Unit
St Thomas' Hospital, Lambeth Palace Road, London, SE1 7EH

PROC. No.	378	FLS	25
RURR 12A			

Baby Birth Registration

Sanches Mestriner, BABY (NHS: 718 682 2576 | Hospital Number: 7023940W)

DOB: 01 Feb 18 at 08:45 | M | Baby 1 of 1 | Flat 12.05, Aragon Tower George Beard Road, LONDON, SE8 3AJ | TEL?
Type of Delivery: Spontaneous Cephalic | Gestation at Birth: 38+4 | Birthweight: 3960 | Appar: 1min: 9 5mins: 10

Birth Details

Outcome	Livebirth	Length at Birth	49.0
Still-birth Indicator	1	Head Circumference at Birth	35.5
Gestation at Birth	Gestation 38weeks, 4days	Delivery Place Type	NHS hospital - Shared (Consultant/GP/Midwife)
Gestation by Examination	38 weeks	Place of Birth	Guys and St Thomas Maternity
Type of Birth	Spontaneous Cephalic	Place of Birth (Ward/Location)	Home from Home
Presentation	Cephalic	Town of Birth	London
Mode of Delivery	Normal, spontaneous vertex vaginal delivery, occipito-anterior	Apgar Score at 5 Minutes	10
Birthweight (g)	3960	Abnormalities Suspected	None
Ethnic Category	Any Other ethnic group	Abnormalities Confirmed	None
Sex	Male		

Demographic Details

Baby's Information

Address Flat 12.05, Aragon Tower George Beard Road, LONDON, SE8 3AJ

Telephone Number (Not Recorded)

Mother's Information

NHS Number 704 794 3579
DOB 06 Aug 80
Forename Graziela
Surname Sanches Mestriner
Address Flat 12.05, Aragon Tower George Beard Road, LONDON, SE8 3AJ
Home Telephone Number 07769298848
Mobile Telephone Number (Not Recorded)
Marital Status Married/Civil Partner

Ethnic Category (Not Recorded)
Number of Previous Livebirths 1
Number of Previous Stillbirths 0
Number of Previous ToPs 0
Number of Previous Miscarriages 1
Hep B Status Negative
Smoker at Delivery No

Hospital Details

Site Organisation Code RJ121
Site Organisation Name GUY'S AND ST THOMAS' NHS FOUNDATION TRUST
Registering Authority Code RJ121

Child Health Organisation Code DF906
Name of Person Requesting Faye Safari
NHS Number

Maternity Unit
St Thomas' Hospital, Lambeth Palace Road, London, SE1 7EH

P+OC, N.b. 33/0 FLS 26
RURRICA

Transferred to Postnatal Community Care

Sanches Mestriner, Graziela (NHS: 704 794 3579 | Hospital Number: 5083315M)

06 Aug 80 (Age at Delivery: 37) | Flat 12.05, Aragon Tower George Beard Road, LONDON, SE8 3AJ
G3 P2+1 | Date of Delivery: 01 Feb 18 at 08:45 (38+4/40) | Number of Babies: 1 | Booking BMI: 27.34 | Blood Group: O+ |
Postnatal 7 hours | Current Care: Postnatal Community Care

Date of transfer: 01 Feb 18 at 17:00

Outcome

Baby 1: Livebirth
Baby 1 Birthweight: 3960 grams

Baby 1 Sex: Male

Circle of Care

Name of GP: Mohamedali Akber
GP Practice Name: GROVE MEDICAL CENTRE
GP Address: WINDLASS PLACE,
DEPTFORD,
LONDON,
SE8 3QH

Named midwife: Teresa Galli
Team: Acorn Team (Caseload)
Named consultant: Kumar Kunde

Key Details

Rubella Status: (not recorded)

Hb: 13.5 (12 Sep 17 at 10:08)

Discharge details

Discharge from: MLU

Discharge telephone number: 07769298848

Medical History

Allergies: None Known
Blood Transfusions: Never

Renal: Renal Disease: KIDNEY STONE EVERY 3-4 YEARS

Surgical History

Previous Operations: None

PROC. N.º 3213... FLS 22
RUBRICA

VALIDA EM TODO O TERRITÓRIO NACIONAL

REGISTRO GERAL 24.863.912-2 2 via DATA DE EXPEDIÇÃO 04/07/2015

NOME GRAZIELA SANCHES MESTRINER

FILIAÇÃO JOÃO CARLOS MESTRINER
MARCIA SANCHES MESTRINER

NATURALIDADE BIRIGUI - SP

DATA DE NASCIMENTO 06/08/1980

DÓC ORIGEM BIRIGUI-SP BIRIGUI CN:LV.A75 /FLS.179V/Nº06099

CPF 218981598/31

ASSINATURA DO DIRETOR

LEI Nº 7.116 DE 29/08/83

DELEGADO DE POLÍCIA (Classificação 11861) SP-SP

Carimbo Pol. Fidei

NÃO PLASTIFICAR

REPÚBLICA FEDERATIVA DO BRASIL

ESTADO DE SÃO PAULO 8872-4

SECRETARIA DA SEGURANÇA PÚBLICA

INSTITUTO DE IDENTIFICAÇÃO RICARDO GUMBLETON DAJUNT

34684348

POLEGAR DIREITO

Assinatura: *G. Mestrin*

CARTEIRA DE IDENTIDADE

2º TABELÃO DE NOTAS DE BIRIGUI SP
Pedro Paulo Reinholdin Tabelião
Rua Bento da Cruz, 394 - Fone (18) 3211 2100

10 AGO 2015

Autentico a presente cópia reprográfica, que confere com o original apresentado, a qual dou fé.
VALIDO SOMENTE COM O SELO DE AUTENTICIDADE

AUTENTICAÇÃO R\$ 2,75

AUTENTICAÇÃO R\$ 2,75

2º TABELÃO DE NOTAS DE BIRIGUI SP
Pedro Paulo Reinholdin Tabelião
Rua Bento da Cruz, 394 - Fone (18) 3211 2100

10 AGO 2015

Autentico a presente cópia reprográfica, que confere com o original apresentado, a qual dou fé.
VALIDO SOMENTE COM O SELO DE AUTENTICIDADE

AUTENTICAÇÃO 0129AA546925

2º TABELÃO DE NOTAS E DE PROTESTO DE LETRAS E TÍTULOS DE BIRIGUI-SP
Gabriel de Castro Escrivão

06/08/1980

GRAZIELA SANCHES MESTRINER

218.981.598-31

CPF

MINISTÉRIO DA FAZENDA

Secretaria da Receita Federal

Carimbo de Receita Federal

Women's Ultrasound, 8th Floor North Wing,
St. Thomas' Hospital, London SE1 7EH
Tel: 020 7188 5547

GP: Dr. BK BATRA
WALDRON H.C
STANLEY STREET
DEPTFORD SE8 4BG

RE: GRAZIELA MESTRINER
FLAT 12.05
ARAGON TOWER GEORGE BEARD ROAD
LONDON SE8 3AJ
07858 185155
D.O.B. 06 August 1980
Hospital No: 5083315M
NHS No: 704 794 3579
Visit No: 2

September 2017

ROUTINE ANOMALY REPORT

GESTATION AT SCAN ON (18 September 2017)

last period 06 May 2017

Gestation - from dates
- US

19 weeks + 2 day(s)
19 weeks + 1 day(s)

EDD - from dates 10 February 2018
- US 11 February 2018

ULTRASOUND FINDINGS

Number of fetuses: 1

Presentation:

Placenta: anterior high

Amniotic fluid: normal

MEASUREMENTS

Examination Date BPD
23 July 2017
18 September 2017 44.2

HC FL
160.5 30.6

AC CRL Gestation
142.2 42.7
11 w + 0 d
19 w + 1 d

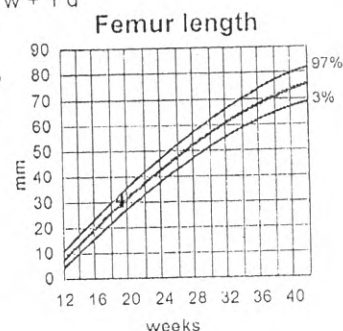
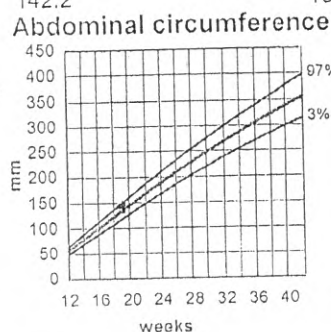
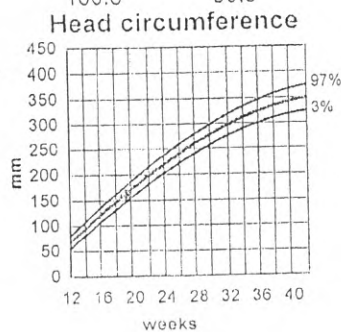
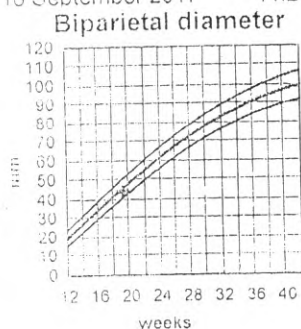

FETAL ANATOMY RESULTS

HEAD	Normal	FACE	Normal	GIT	Normal
BRAIN	Normal	THORAX	Normal	URIN. TRACT	Normal
NECK	Normal	HEART	Normal	EXTREMITIES	Normal
SPINE	Normal	ABDOMINAL WALL	Normal	GENITALIA	

DOPPLER

CLINICAL FINDINGS

Low risk combined screening test noted.

On scan today there is normal fetal growth in keeping with the current gestation. A full examination of the fetal anatomy was possible which did not detect any obvious fetal abnormality.

The placental edge is clear of the internal os.

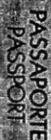

REPÚBLICA FEDERATIVA DO BRASIL

TPD / TYPE
P
BR

SANCHEZ WESTRINER

HOME/GIVEN NAMES

MARGIA

BRASILEIRO(A)

06 SET/SEP 1950

5010756

20

MANUEL SANCHEZ GRANERO

MARIA GIAMPIETRO SANCHES

DATA DE EMISSÃO / DATE OF ISSUE
11 JUL/JUL 2016
VALIDADE / DATE OF EXPIRY
10 JUL/JUL 2026

DPF/ARU/SP

[illegible]

FR147164



Assinatura do titular / Signature du titulaire
 Bearers' signature / Firma del titular

W. H. L. L. L.

Este passaporte deve ser assinado pelo titular, salvo em caso de incapacidade.

Le passeport doit être signé par le titulaire
sauf en cas d'incapacité

The passport must be signed, except where the bearer is unable to do so.

Este pasaporte debe ser firmado por el titular salvo en caso de incapacidad.

oneworld  **LATAM**

VOO/
FLIGHT NO:

EMBARQUE/
BOARDING TIME:

PORTAO/
GATE:

ASSENTO/
SEAT:

JJ8084 22:40 319 16F

NOME/NAME: SANCHES MESTRINER/
 DE/FROM: SAO PAULO/GRU
 PARA/TO: LONDON/LHR

CLASSE/CLASS: Y
DATA/DATE: 04 JAN

FARE:

O EMBARQUE ENCERRA 20MIN ANTES

ETKT 19572160159601
SEQUENCE NO: 72

oneworld  **LATAM**

CLASSE/ ASSENTO/
CLASS: SEAT:

Y 16F

SANCHES MESTRINER/
JJ 8084 04JAN

DE/FROM: SAO PAULO/GRU

PARA/TO: LONDON/LHR

PARTIDA/DEPARTURE TIME: 23:40

ETKT 19572160159601

Infant of Graziela
Sanchez Mestriner
3083315M
01/02/18 at 08⁴⁵

[illegible]

ETKT 19572160159601

Infant of Graziela
Sanchez Mestriner
5083315M
01/02/18 at 08⁴⁵

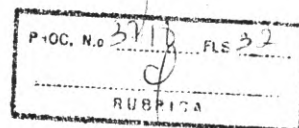

Flat 1205 Aragon Tower
George Beard Road
London SE8 3AJ
United Kingdom

Heathrow Airport

Thursday, 21 December 2017

Dear Immigration Officer

I am writing to confirm that my wife, Graziela Sanches Mestriner and I, Lucas Ribeiro de Almeida are expecting her mother, **Marcia Sanches Mestriner** as our guest from 05 January 2018 to 03 March 2018.

The main purpose of the visit is the birth of our second son, due date 10th February 2018. We confirm we will accommodate her for the entire duration of her stay in UK.

I attach copies of the following documents in case they are necessary.

- My passport,
- My wife's passport,
- Our marriage certificate, and
- A routine anomaly report with details of the pregnancy including due date.

Marcia Sanches Mestriner is not able to attend an interview in English but she is more than happy to confirm all the information mentioned in this letter to a Portuguese interpreter. In addition, she will be carrying her return flight ticket, recent pay slips and her marriage certificate amongst other possibly relevant documents as evidence that she will be leaving the UK at the end of the mentioned period.

Should you require any additional information please do not hesitate in contacting me.

Home: 020 8691 7419

Mobile: 07858 185 155

ldealmeida@credogroup.com

Yours faithfully,

Lucas Ribeiro de Almeida

Lucas Ribeiro de Almeida.

Women's Ultrasound, 8th Floor North Wing,
St. Thomas' Hospital, London SE1 7EH
Tel: 020 7188 5547

GP: Dr. BK BATRA

WALDRON H.C
STANLEY STREET
DEPTFORD SE8 4BG

RE: GRAZIELA MESTRINER

FLAT 12.05
ARAGON TOWER GEORGE BEARD ROAD
LONDON SE8 3AJ
07858 185155
D.O.B. 06 August 1980
Hospital No: 5083315M
NHS No: 704 794 3579
Visit No: 2

18 September 2017

ROUTINE ANOMALY REPORT

GESTATION AT SCAN ON (18 September 2017)

last period 06 May 2017

Gestation	- from dates	19 weeks + 2 day(s)	EDD	- from dates	10 February 2018
	- US	19 weeks + 1 day(s)		- US	11 February 2018

ULTRASOUND FINDINGS

Number of fetuses: 1

Presentation:

Placenta: anterior high

Amniotic fluid: normal

MEASUREMENTS

Examination Date BPD

23 July 2017

18 September 2017 44.2

HC

FL

AC

CRL

Gestation

11 w + 0 d

19 w + 1 d

160.5

30.6

142.2

42.7

Biparietal diameter

Head circumference

Abdominal circumference

Femur length

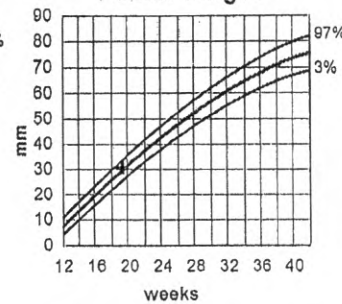
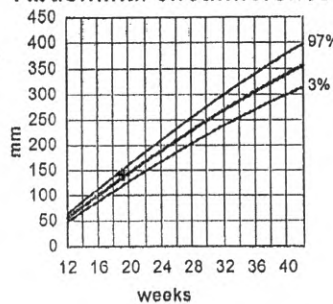
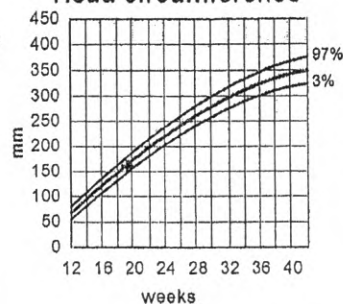
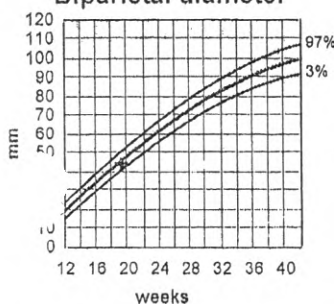

FETAL ANATOMY RESULTS

HEAD	Normal	FACE	Normal	GIT	Normal
BRAIN	Normal	THORAX	Normal	URIN. TRACT	Normal
NECK	Normal	HEART	Normal	EXTREMITIES	Normal
SPINE	Normal	ABDOMINAL WALL	Normal	GENITALIA	

DOPPLER

CLINICAL FINDINGS

Low risk combined screening test noted.

On scan today there is normal fetal growth in keeping with the current gestation. A full examination of the fetal anatomy was possible which did not detect any obvious fetal abnormality.

The placental edge is clear of the internal os.

P10C. No 3218 FLS 21
RUBINIA

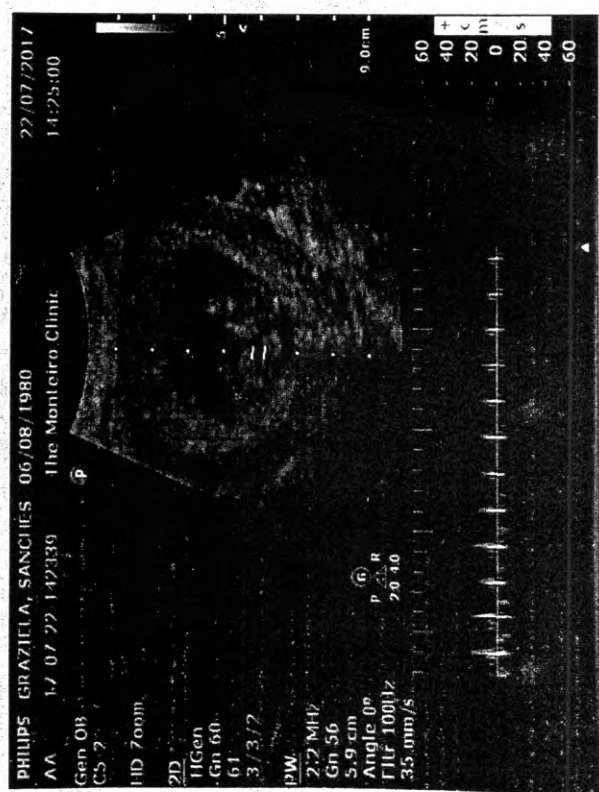
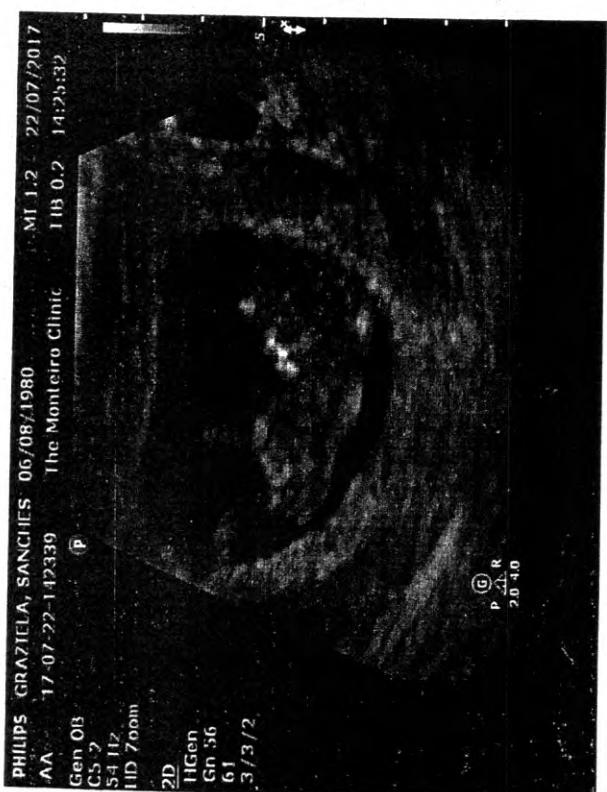
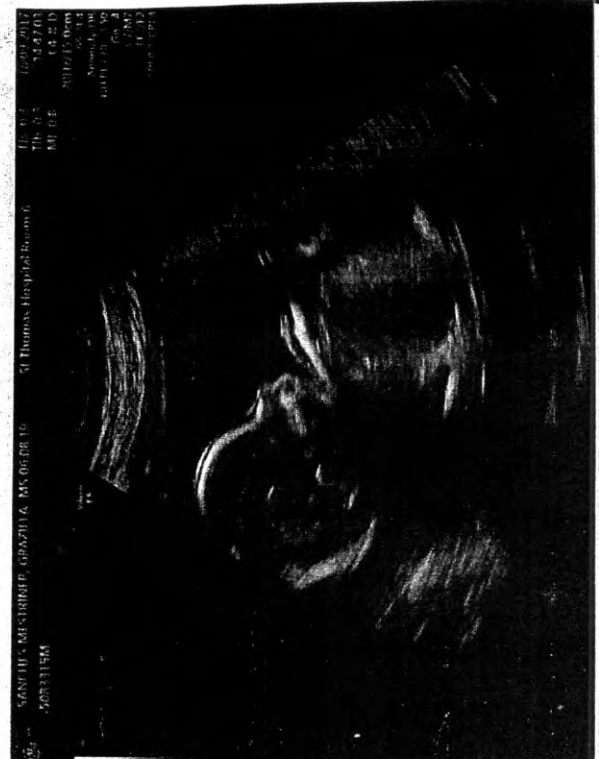

MATER DEI

Rua Bráz Sanchez Arriaga - 161 - Bairro Silvaes - Birigui - Sp

GRAZIELA SANCHES MESTRINER

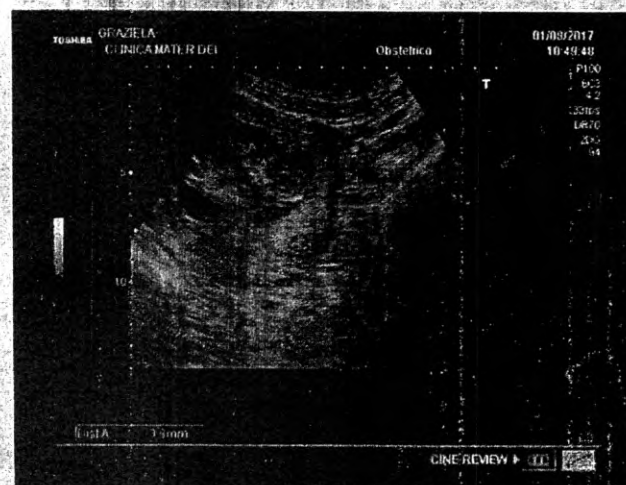
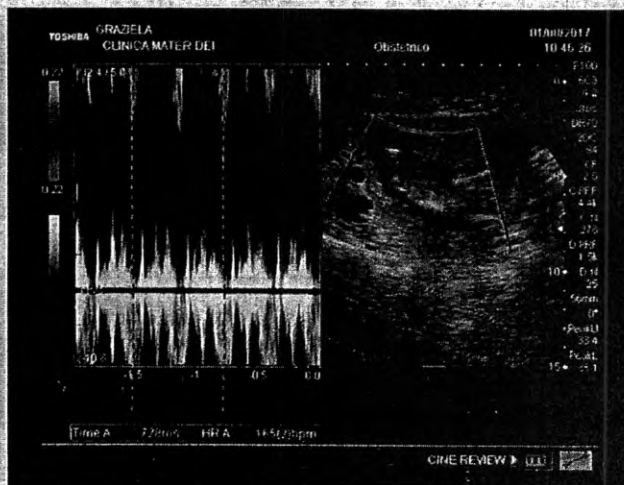

MATER DEI
PAULO ROBERTO S. SANCHEZ
40773

Ginecologia e Obstetrícia

TEGO 150/84 ULTRASSON EM G.O. E MAMA Título 062/96
BRÁZ SANCHES ARRIAGA N-161 - SILVARES
BIRIGUI - SP

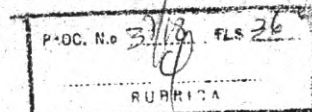

PARA: GRAZIELA SANCHES MESTRINER.

terça-feira, 1 de agosto de 2017 - 16:56:32

ULTRASSONOGRRAFIA OBSTÉTRICA.

MOTIVO: AVALIAÇÃO GESTACIONAL

MÉDICO: DR. PAULO ROBERTO

DADOS DO FETO:

ESTÁTICA FETAL: Apresentação indefinida.

BATIMENTOS CARDIO-FETAIS E MOVIMENTOS FETAIS: presentes.

BIOMETRIA FETAL

Dímetro biparietal - 20,4 mm

comprimento cabeça-nadega - 63,4mm

Translucência-nucal: 1,7mm.

Ossó nasal: vizível e normal.

Doppler do ducto venoso: normal.

Placenta:

Placenta inserida na porção anterior prévia marginal, G-O

(E. P. 14,7 mm)

Cavidade Amniótica normal

Colo uterino com : 43,9mm de comprimento.

Conclusão

GESTACÃO TOPICA ÚNICA DE 12 SEMANAS E 5 DIAS +/- 7 DIAS.

Ginecologia - Obstetrícia - Título 150/84 Ultrassom em G.O. e Mama - Título 062/96

Paciente : GRAZIELA SANCHES MESTRINER
Convênio : VIDA
Medico : Dr(a).SEM SOLICITAÇÃO MÉDICA
Protocolo: 50907Idade: 37 Anos
Unidade.: CENTRAL
Cadastro: 14/08/2017 11:51h
Emissão : 18/08/2017 08:55h**SEXAGEM FETAL (Amostra materna)**

Data de Coleta: 17/08/2017

44534

CONCLUSÃO.....: MASCULINO
IDADE GESTACIONAL.....: 14 semanas.

Observação:

Restrições da metodologia: 1. O encontro do Cromossomo Y no sangue materno indica com alta probabilidade (99%) a presença do sexo masculino. 2. A ausência do Cromossomo Y indica que o feto é feminino ou que ainda não houve passagem de material do feto para a circulação materna. Este fato é muito frequente até a oitava semana de gestação. Após esse período aumenta significativamente a probabilidade do sexo feminino quando não detectado o Cromossomo Y. 3. A mulher não grávida terá o resultado feminino. 4. Esse exame não informa a Idade Gestacional. 5. Em casos de gravidez gemelar univitelinos o resultado é válido para ambos. Para gêmeos bivitelinos, ou seja, mais que uma placenta, quando o resultado do exame é masculino significa dizer que ao menos um deles é menino. Se o resultado for feminino, indica que ambas são meninas. 6. Casos raros de falso positivo em gestação única do sexo feminino pode ocorrer devido à gestação gemelar inicial com a perda do feto masculino. Isto porque o Cromossomo Y detectado pelo ensaio é proveniente da placenta que pode permanecer viável por um período mais longo. 7. A definição do sexo do conceito pelo exame Ultra-sonográfico é dependente da visualização da genitália do bebê e não possui acurácia de 100%. 7. Metodologia desenvolvida e validada pelo laboratório de acordo com a RDC 302 de 13/10/2005, Art.5.5.5.1. Referência Bibliográfica: - Rev Bras. Ginecol. obst., 25(9): 687-90, 2003.

Material: Plasma com PPT BD
Metodo: PCR em tempo real.

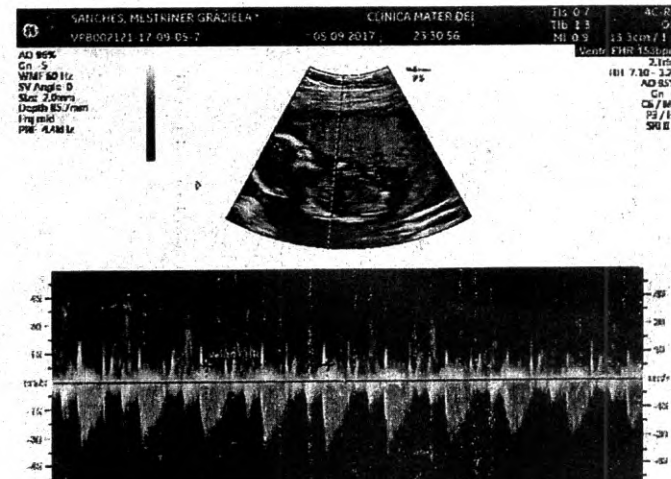
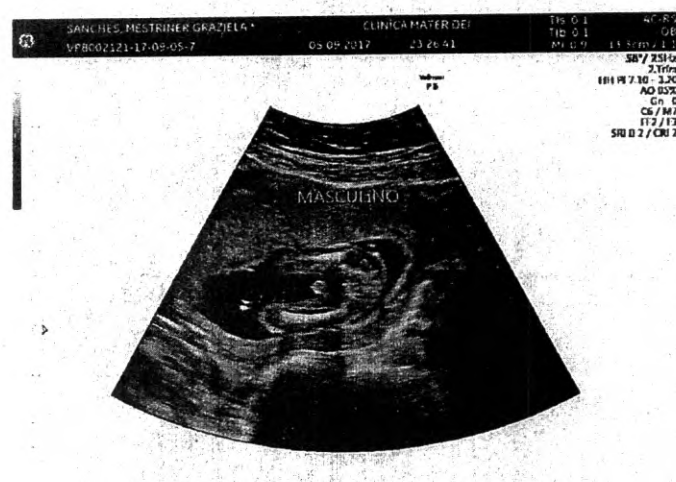
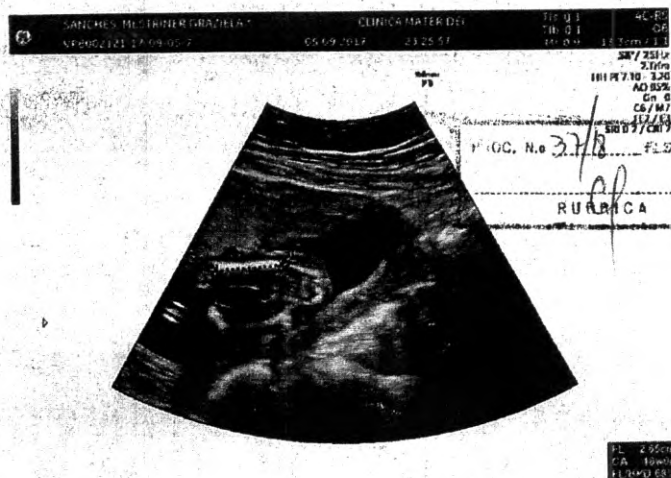
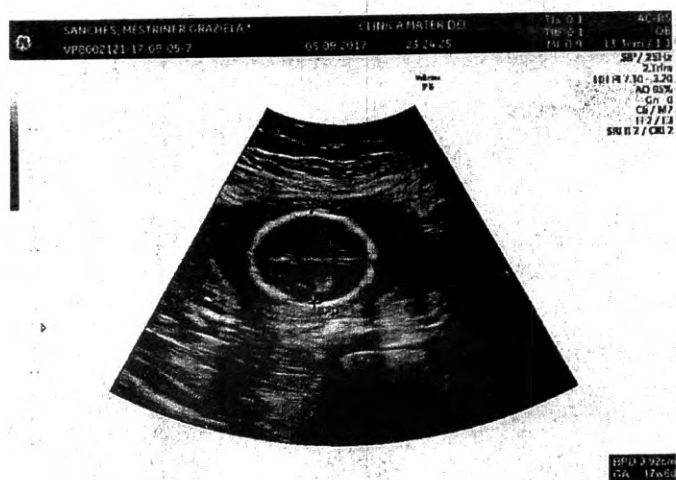

MATER DEI

PAULO ROBERTO S. SANCHEZ

40773

Ginecologia e Obstetrícia

TEGO 150/84 ULTRASSON EM G.O. E MAMA Título 062/96

BRÁZ SANCHES ARRIAGA N-161 - SILVARES

BIRIGUI - SP



PARA: GRAZIELA SANCHES MESTRINER.

terça-feira, 5 de setembro de 2017 - 16:09:26

ULTRASSONOGRAMA OBSTÉTRICA.

MOTIVO: AVALIAÇÃO GESTACIONAL

MÉDICO: DR. PAULO ROBERTO

DADOS DO FETO:

ESTÁTICA FETAL: Apresentação indefinida.

BATIMENTOS CARDIO-FETAIS E MOVIMENTOS FETAIS: presentes.

BIOMETRIA FETAL

Diametro biparietal - 39,2 mm

Comprimento femur - 26,5mm

Sexo provável: masculino.

Placenta:

Placenta inserida na porção anterior prévia marginal, G-O

(E. P. 19,1 mm)

Cavidade Aminiótica normal

Colo uterino com : 39,8mm de comprimento.

Conclusão

GESTAÇÃO TOPICA UNICA DE 17 SEMANAS E 6 DIAS +/- 7 DIAS

Paulo Roberto S. Sanches
Ginecologista, Obstetrícia e
Ultra-sonografia
CRM - 40773 - UPP 803.483.198-00

Ginecologia - Obstetrícia - Título 150/84 Ultrassom em G.O. e Mama - Título 062/96

Maternity Unit
St Thomas' Hospital, Lambeth Palace Road, London, SE1 7EH.

PROC. No. 11/19/15
RUBRIC

Baby Birth Registration

Sanches Mestriner, BABY (NHS: 718 682 2576 | Hospital Number: 7023940W)
DOB: 01 Feb 18 at 08:45 | M | Baby 1 of 1 | Flat 12.05, Aragon Tower George Beard Road, LONDON, SE8 3AJ | TEL?
Type of Delivery: Spontaneous Cephalic | Gestation at Birth: 38+4 | Birthweight: 3960 | Apgar: 1min: 9 5mins: 10

Birth Details

Outcome	Livebirth	Length at Birth	49.0
Still-birth Indicator	1	Head Circumference at Birth	35.5
Gestation at Birth	Gestation 38weeks, 4days	Delivery Place Type	NHS hospital - Shared (Consultant/GP/Midwife)
Gestation by Examination	38 weeks	Place of Birth	Guys and St Thomas Maternity
Type of Birth	Spontaneous Cephalic	Place of Birth (Ward/Location)	Home from Home
Presentation	Cephalic	Town of Birth	London
Mode of Delivery	Normal, spontaneous vertex vaginal delivery, occipito-anterior	Apgar Score at 5 Minutes	10
Birthweight (g)	3960	Abnormalities Suspected	None
Ethnic Category	Any Other ethnic group	Abnormalities Confirmed	None
Sex	Male		

Demographic Details

Baby's Information

Address Flat 12.05, Aragon Tower George Beard Road,
LONDON, SE8 3AJ

Telephone Number (Not Recorded)

Mother's Information

NHS Number 704 794 3579
DOB 06 Aug 80
Forename Graziela
Surname Sanches Mestriner
Address Flat 12.05, Aragon Tower George
Beard Road, LONDON, SE8 3AJ
Home Telephone Number 07769298848
Mobile Telephone Number (Not Recorded)
Marital Status Married/Civil Partner

Ethnic Category (Not Recorded)
Number of Previous Livebirths 1
Number of Previous Stillbirths 0
Number of Previous ToPs 0
Number of Previous Miscarriages 1
Hep B Status Negative
Smoker at Delivery No

Hospital Details

Site Organisation Code RJ121
Site Organisation Name GUY'S AND ST THOMAS' NHS
FOUNDATION TRUST
Registering Authority Code RJ121

Child Health Organisation Code DF906
Name of Person Requesting Faye Safari
NHS Number

Maternity Unit

St Thomas' Hospital, Lambeth Palace Road, London, SE1 7EH

OC. No 3713 FLS 41
RUBRICA

Transferred to Postnatal Community Care

Sanches Mestriner, Graziela (NHS: 704 794 3579 | Hospital Number: 5083315M)06 Aug 80 (Age at Delivery: 37) | Flat 12.05, Aragon Tower George Beard Road, LONDON, SE8 3AJ
G3 P2+1 | Date of Delivery: 01 Feb 18 at 08:45 (38+4/40) | Number of Babies: 1 | Booking BMI: 27.34 | Blood Group: O+ |
Postnatal 7 hours | Current Care: Postnatal Community Care

Date of transfer: 01 Feb 18 at 17:00

Outcome

Baby 1: Livebirth
Baby 1 Birthweight: 3960 grams

Baby 1 Sex: Male

Circle of Care

Name of GP: Mohamedali Akber
GP Practice Name: GROVE MEDICAL CENTRE
GP Address: WINDLASS PLACE,
DEPTFORD,
LONDON,
SE8 3QHNamed midwife: Teresa Galli
Team: Acorn Team (Caseload)
Named consultant: Kumar Kunde

Key Details

Rubella Status: (not recorded)

Hb: 13.5 (12 Sep 17 at 10:08)

Discharge details

Discharge from: MLU

Discharge telephone number: 07769298848

Medical History

Allergies: None Known
Blood Transfusions: Never

Renal: Renal Disease: KIDNEY STONE EVERY 3-4 YEARS

Surgical History

Previous Operations: None

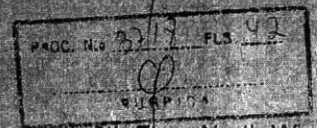

Emergency Gynaecology Unit, 8th Floor North Wing,
St. Thomas' Hospital, London SE1 7EH
Tel: 020 7188 0864

GP: Dr. BK BATRA
WALDRON H.C
STANLEY STREET
DEPTFORD SE8 4BG

RE: GRAZIELA MESTRINER
FLAT 12.05
ARAGON TOWER GEORGE BEARD ROAD
LONDON SE8 3AJ
07858 185155
D.O.B. 06 August 1980
Hospital No: 5083315M
NHS No: 704 794 3579
Visit No: 1

EARLY PREGNANCY ASSESSMENT (23 July 2017)

last period: 06 May 2017 EDD by dates: 10 February 2018 EDD by scan: 11 February 2018

Gestation - from dates 11 weeks + 1 day(s) - from US 11 weeks + 0 day(s)

Indication Routine, Early Pregnancy

Ultrasound

US system GE Voluson E8
transvaginal
Gestational age 11 weeks + 0 days
EDD by scan 11/02/2018
EDD by dates 10/02/2018

O + .

Assessment of early pregnancy

Dates last period: 06/05/2017
Pregnancy site within the intrauterine cavity
Mean 37.7 mm
Embryo visualised
CRL 42.7 mm
Heartbeat visualised
Fetal heart rate 166 bpm
Ultrasound based diagnosis viable intrauterine pregnancy

uterus

Myometrium

Morphology Normal appearances
Morphology Normal appearances

Right ovary

Morphology normal morphology
Size 31 mm x 30 mm x 15 mm
Volume 7.3 cm³

Left ovary

Morphology normal morphology
Size 28 mm x 32 mm x 21 mm
Volume 9.9 cm³

Diagnosis

Viable intra-uterine pregnancy - singleton

Comments

G3 P1 +1 miscarriage pvbleeding

A single live fetus seen within the uterus are seen. The CRL equates to 11 weeks size gestation. Minimal area of bleed noted anterior to the gestation sac measuring 18x15x8mm.

Both ovaries are normal.

Please check Rh status prior to discharge + NT scan appt if booked.



Prefeitura Municipal de Birigüi

ESTADO DE SÃO PAULO

CNPJ - 46.151.718./0001 - 80

Secretaria de Negócios Jurídicos

Rua Santos Dumont nº 28 CEP: 16200-095 - Tel: (18) 3643-6132

PROC. N.º	3318	FLS	43
RUBRICA			

PARECER

Ref.: Memorando DRH nº107/2018
Assunto: Comunicação de Ocorrência.

De Acordo.
Birigui, 13/6/2018

Prefeito Municipal

Por meio do reportado expediente, o ilustre Secretário de Administração, Sr. Genilson Antônio Martins, solicita providências acerca da denúncia efetuada pelo ilustre Vereador, Sr. José Firmino Grosso, relativa à eventuais irregularidades na concessão de licença por motivo de doença em pessoa da família à servidora Marcia Sanches Mestriner (fls.01).

Pois bem.

Assim preceitua o artigo 194 da Lei Municipal nº 3.040, de 27 de setembro de 1993:

“Art. 194: A autoridade que tiver ciência ou notícia de irregularidade no serviço público é obrigada a promover a apuração dos fatos e a responsabilidade, mediante sindicância ou processo administrativo disciplinar, sendo neste assegurado ao funcionário o contraditório e a ampla defesa, com os meios e recursos a ela inerentes.”

Diante do comando expresso do dispositivo, e com base nos documentos acostados aos autos (fls. 01/36) entendemos pela necessidade da imediata abertura de sindicância investigativa, conduzida por funcionários habilitados, para apuração exauriente de todas as circunstâncias relativas à(s) ocorrência(s) noticiada(s), e, outrossim, a existência ou não de responsabilidade funcional em relação aos fatos, apresentando-se, ao final, relatório conclusivo, com a proposição das medidas cabíveis, conforme o caso.

É o nosso Parecer, s.m.j.

Birigui, 11 de junho de 2.018.

GLAUCIO PERUZZO GONÇALVES
Secretário de Negócios Jurídicos



PREFEITURA MUNICIPAL DE BIRIGUI

Sh. 044
88

TERMO DE INSTALAÇÃO

Aos onze dias do mês de julho de dois mil e dezoito, na EM Profª Izabel Branco, sito à Rua Antônio Fabrício nº200, a Comissão do Processo de Sindicância Averiguatória nº 037/2018, designada pela Portaria n.º 1.771/2018, para apurar denúncia efetuada por vereador referente à eventual irregularidade na concessão de licença por motivo de pessoa da família á diretora de escola da secretaria da educação, presentes seus membros, Maurícia Manfrinatti Leite Bueno, Ticiane Paula Paganini dos Santos Eras, Luciana Diciocio Gonçalves, instalaram os trabalhos da presente Sindicância Averiguatória. E para constar, lavrou-se este termo, que vai assinado pela Sra. Presidente, e pelos membros.

Birigui, 11 de julho de 2018.

Maurícia Manfrinatti Leite Bueno
(Presidente)

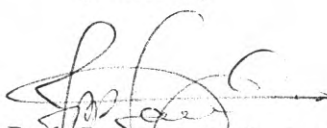
Ticiane Paula Paganini dos Santos Eras
(Membro)

Luciana Diciocio Gonçalves o
(Membro)



PREFEITURA MUNICIPAL DE BIRIGUI

Fls. 045
SP

TERMO DE DELIBERAÇÃO

Aos onze dias do mês de julho do ano de dois mil e dezoito, na Escola Municipal “Professora Izabel Branco”, sito à Rua Antônio Fabrício, nº 200, em Birigui/SP, a Comissão de Sindicância Averiguatória, nos autos do Processo n.º 37/2018, sob a presidência da Senhora Maurícia Manfrinatti Leite Bueno, decidiu deliberar o seguinte:

- 1- Oficiar o Secretário de Administração Sr. Genilson Antônio Martins, solicitando informações quanto à denúncia que gerou o Processo;
- 2- Oficiar ao Excelentíssimo Senhor Prefeito Municipal de Birigui Cristiano Salmeirão, prorrogação da sindicância devido o período de recesso dos membros da Comissão.

A Presidente determinou que fosse lavrado o presente termo, que vai assinado pelos membros da comissão.

Maurícia Manfrinatti Leite Bueno
(Presidente)

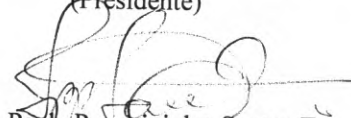
Ticiane Paula Paganini dos Santos Eras
(Membro)

Luciana Diciocio Gonçalves
(Membro)



PREFEITURA MUNICIPAL DE BIRIGUI

Ofício nº 01/2018

Birigui, 11 de julho de 2018.

Assunto: **Solicitação de informações.**

Prezado Secretário de Administração,

Solicitamos a Vossa Senhoria informações sobre a denúncia efetuada pelo vereador Sr. José Firmino Grosso que gerou a Sindicância Averiguatória referente ao Processo nº 037/2018. Esclarecendo os seguintes questionamentos:

1. Houve formalização da denúncia? De que forma?
2. Qual o conteúdo da denúncia?
3. Houve questionamento do Legislativo a respeito do fato? Se houve, foi respondido?

Ressaltamos que tais esclarecimentos se fazem necessários para que esta comissão possa cumprir o que é solicitado no referido processo.

Respeitosamente,

Maurícia Manfrinatti Leite Bueno
Presidente

A Sua Excelência o Senhor
GENILSON ANTÔNIO MARTINS
PREFEITURA MUNICIPAL DE BIRIGUI

Recebi a 1ª via no dia 11 de julho de 2018.

Nayara Gracia Magalhães de S.
Assistente de Administração



PREFEITURA MUNICIPAL DE BIRIGUI

Fls. 047
\$

Birigui, 11 de julho de 2018.

nº 02/2018

Para: Excelentíssimo Senhor Prefeito Municipal de Birigui

Assunto: Solicitação de autorização de prorrogação de trabalhos

Antônio
CRISTIANO SALMEIRÃO
Prefeito
11/7/18

Prezado Senhor:

A Comissão Administrativa, designada pela Portaria n.º 1.771/2018, para apurar fatos constantes no Processo nº 037/2018, cujos trabalhos são realizados na E.M. Profª. Izabel Branco, sito à Rua Antônio Fabrício, nº 200, em Birigui/SP, solicita autorização para prorrogação de seus trabalhos por um período de 30(trinta) dias contado a partir de 25 de julho, devido o período de recesso dos membros da Comissão, conforme Decreto Municipal nº 6116/2018 de 11 de junho de 2018.

Certos de contarmos com a colaboração, subscrevemo-nos.

Atenciosamente,

Maurícia Manfrinatti Leite Bueno
Maurícia Manfrinatti Leite Bueno
Presidente

A Sua Excelência o Senhor

CRISTIANO SALMEIRÃO

PREFEITURA MUNICIPAL DE BIRIGUI

Recebi a 1ª via no dia 11 de Julho de 2018.

Izabel Branco



Prefeitura Municipal de Birigui

ESTADO DE SÃO PAULO
CNPJ 46.151.718/0001-80
SECRETARIA DE ADMINISTRAÇÃO
Departamento de Recursos Humanos

Ser. 048
SP

Birigui, 12 de julho de 2018.

Ofício DRH nº 162/2018

À
Comissão de Sindicância Averiguatória nº 037/2018

Prezados(as),

Em atendimento ao Ofício nº 01/2018, encaminhamos anexas as informações solicitadas.

Sem mais,
Atenciosamente.

Maria Toshimi Kanetomi
Diretora de Recursos Humanos

Genilson Antonio Martins
Secretário Municipal de Administração



Câmara Municipal de Birigüi

Estado de São Paulo

Genilson / B. P. A.
Administração / R. H.

OFÍCIO Nº 27/2.018.

Em 7 de fevereiro de 2.018.

ASSUNTO: requisita informações.

Responder até 20/02/2018

Senhor Prefeito:

Dada a aprovação, em sessão ordinária, do REQUERIMENTO Nº 13/2.018 (cópia anexa), de autoria do Vereador José Fermino Grosso, requisitamos a V.Excia informações sobre licença médica de funcionária.

Renovando a Vossa Excelência protestos de elevada estima e distinto apreço, subscrevemo-nos

Atenciosamente,

= VALDEMIR FREDERICO, =
PRESIDENTE.

EXMO SR
CRISTIANO SALMEIRÃO
DD PREFEITO MUNICIPAL DE
BIRIGUI - SP.



Câmara Municipal de Birigüi

Estado de São Paulo

§ 1.º 050

REQUERIMENTO Nº 13 / 18

Requisita informações sobre licenças médicas de funcionária do quadro da educação da Prefeitura de Birigüi,

Senhor Presidente:

Respeitadas as formalidades de estilo, ouvido o Plenário, REQUEREMOS a Vossa Excelência se digne de oficiar ao Senhor Prefeito Municipal, dele requisitando informações sobre licenças médicas de funcionária do quadro da educação da Prefeitura de Birigüi, reportando-se o Executivo aos seguintes quesitos:

1. Requer cópia de todos os atestados médicos apresentados pela funcionária Marcia Sanches Mestriner, pertencente ao quadro da educação, atualmente lotada como diretora da creche do bairro Copacabana, em todo o ano de 2017 até a presente data.
2. Atualmente a mesma encontra-se afastada? Se sim, por qual motivo? Anexar cópia de documento que a dá direito ao afastamento.

Câmara Municipal de Birigüi,
Em 23 de janeiro de 2.018.

JOSÉ FERMINO GROSSO,
VEREADOR.





Prefeitura Municipal de Birigui

CNPJ 46.151.718/0001-80

Ao
Gabinete do Prefeito
Excelentíssimo Prefeito
Cristiano Salmeirão

Ref. Ofício da Câmara Municipal 27/2018, Requerimento nº 13/2018.

Em resposta ao expediente citado acima, informamos:

- 1) Requer cópia de todos os atestados médicos apresentados pela funcionária Marcia Sanches Mestriner, pertencente ao quadro da educação, atualmente lotada como diretora da creche do bairro Copacabana, em todo o ano de 2017 até presente data.

R- As informações solicitadas constam anexas.

- 2) Atualmente a mesma encontra-se afastada? Se sim, por qual motivo? Anexar cópia de documento que a dá direito ao afastamento.
R- Informamos que a servidora protocolou o requerimento de licença por motivo de doença em pessoa da família da lei 3.040/93, e encontra-se no Departamento de Assistência Médica aos Servidores para realização de perícia médica, a qual está agendada para o dia 05 de março de 2018.

Birigui-sp 21 de Fevereiro de 2018.

TANIA REGINA GIMENEZ MOREIRA
Secretária Adjunta de Administração

MARIA TOSHIMI KANETOMI
Diretora de Recursos Humanos

Sus. 052
48



Prefeitura Municipal de Birigui

ESTADO DE SÃO PAULO
CNPJ 46.151.718/0001-80
SECRETARIA DE ADMINISTRAÇÃO
Departamento de Recursos Humanos

Birigui, 16 de fevereiro de 2018.

Ofício DRH nº 046/2018

Ao
Instituto de Previdência do Município de Birigui (BIRIGUIPREV)
DANIEL LEANDRO BOCCARDO
Superintendente

Senhor,

Em atendimento ao Requerimento nº 13/18 da Câmara Municipal de Birigui (requisita informações referentes a licenças médicas de funcionaria do quadro da educação da Prefeitura de Birigui, Marcia Sanches Mestriner), solicitamos que seja encaminhado a este Departamento as informações dos itens 1 e 2, respeitando o prazo até a data 19/02/2018.

Atenciosamente.

Maria Toshimi Kanetomi
Diretora de Recursos Humanos

172/2018 16/02/2018-10:03

PREFEITUA MUNICIPAL DE BIRIGUI
DIVERSOS
OFICIO DRH Nº 046/2018.

INSTITUTO DE PREVIDÊNCIA DO MUNICÍPIO DE BIRIGUI-BIRIGUIPREV



Licenças e Afastamentos

Matricula	Con	Nome_Funcionario	Descricao	Dt_Inicio	Dias	Dt_Termino	Licença_Afastamento
51301	1	MARCIA SANCHES MESTRINER	DIRETOR DE C.E.I.	10/02/2016	120	08/06/2016	Lic Trat de Saúde
51301	1	MARCIA SANCHES MESTRINER	DIRETOR DE C.E.I.	09/06/2016	20	28/06/2016	Lic Trat de Saúde
51301	1	MARCIA SANCHES MESTRINER	DIRETOR DE C.E.I.	29/06/2016	13	11/07/2016	Lic Trat de Saúde
51301	1	MARCIA SANCHES MESTRINER	DIRETOR DE C.E.I.	12/07/2016	19	30/07/2016	Lic Trat de Saúde
51301	1	MARCIA SANCHES MESTRINER	DIRETOR DE C.E.I.	31/07/2016	100	07/11/2016	Lic Trat de Saúde
51301	1	MARCIA SANCHES MESTRINER	DIRETOR DE C.E.I.	08/11/2016	60	06/01/2017	Lic Trat de Saúde
51301	1	MARCIA SANCHES MESTRINER	DIRETOR DE C.E.I.	09/01/2017	15	23/01/2017	Lic Trat de Saúde
51301	1	MARCIA SANCHES MESTRINER	DIRETOR DE C.E.I.	12/04/2017	2	13/04/2017	Lic tr Sau 15 dias

Total de registros: 8



Instituto de Previdência do Município de Birigüi - BIRIGÜIPREV

CNPJ 05.078.585/0001-86
Estado de São Paulo

Ass. 054
88

OFÍCIO Nº 159/2018

Birigui, 16 de fevereiro de 2018.

ASSUNTO: Resposta ao Ofício DRH nº 46/2018.

Ilma. Senhora:

Em resposta ao Ofício DRH nº 46/2018 e em atendimento ao Requerimento nº 13/18 da Câmara Municipal de Birigui, segue em anexo os atestados médicos, Laudos Médicos e CREM referentes aos períodos em que a servidora **MARCIA SANCHES MESTRINER** esteve em benefício de auxílio doença durante o ano de 2017.

Quanto ao item 2 do Requerimento nº 13/2018, informamos que não consta afastamento da referida servidora após o término dos benefícios previdenciários anexados.

Na oportunidade, hipotecamos-lhe protestos de nossa elevada estima e distinto apreço.

Atenciosamente,

DANIEL LEANDRO BOCCARDO
SUPERINTENDENTE

Ilma. Senhora

MARIA TOSHIMI KANETOMI

Digníssima Diretora do Depto. de Recursos Humanos da Prefeitura Municipal de
BIRIGUI - SP.

Sl. 055
[Signature]

Dr. Mauricio Reis Pereira

PSIQUIATRA

Título de Especialista pela Associação Brasileira de Psiquiatria
CRM 126555

RECEITUÁRIO CONTROLE ESPECIAL

Atestado
Atestado de fúria. Estado de fúria em estado de
consciência preservada devido a queda
acidental com caso 332.
Portador queda de altura de 10 metros, sem lesões
visíveis, aflição de consciência, sem perda
de consciência e memória do fato, com
plausível amnésia.
Atestado em nome de advogado [Signature]
Dr. [Signature]

NÃO AUTORIZO A TROCA

Identificação do Comprador	Identificação do Fornecedor
Nome.....	
Ident..... Órg. Emissor.....	Data:...../...../.....
End.....	
Cidade.....UF.....	Assinatura do Farmacêutico
Telefone.....	

Rua Tabajaras, 783-A • Tel. (18) 3621-0709 / 98136-1907 • Araçatuba-SP



Instituto de Previdência do Município de Birigüi -

BIRIGÜIPREV

CNPJ 05.078.585/0001-86

Estado de São Paulo

LAUDO MÉDICO PERICIAL

NOME DO EXAMINADO			
MARCIA SANCHES MESTRINER			
ENDEREÇO DO EXAMINADO			
RUA SILVIO VIEIRA COELHO			
DOC. IDENTIDADE (RG)	PORT./NOMEAÇÃO	DATA NASCIMENTO	SEXO
6.077.552-X		06/09/1950	FEMININO
CARGO		UNIDADE FEDERATIVA	
DIRETOR DE CEI		PREFEITURA MUNICIPAL DE BIRIGUI	
DIAGNÓSTICO			
F32.2 - Episódios depressivos graves Sem sintomas psicóticos			
CID:		DID:	DII:
LICENÇA PARA TRATAMENTO DE SAÚDE		PERÍODO	
60 sessenta dias		06/10/16 a 06/10/17	
INFORMAÇÃO OU RECOMENDAÇÃO MÉDICA			
É CASO DE READAPTAÇÃO?			
SIM () NÃO (x)			
É A MESMA DOENÇA DO ATESTADO ANTERIOR?			
SIM () NÃO (x)			
É CONSEQUENCIA DE DOENÇA DE TRABALHO		CONCLUSÃO / CREM	
SIM () NÃO (x)		1 () 2 (x) 3 () 4 ()	
DATA:		ASSINATURA E CARIMBO DO MÉDICO PERITO	
17 NOV 2016		Roberto Saíd Boutros MÉDICO - CRM 107.450	



Instituto de Previdência do Município de Birigüi -

BIRIGÜIPREV

CNPJ 05.078.585/0001-86

Estado de São Paulo

Ins. 057
48

COMUNICAÇÃO DE RESULTADO DE EXAME MÉDICO

NOME DO EXAMINADO MARCIA SANCHES MESTRINER	
ENDEREÇO DO EXAMINADO RUA SILVIO VIEIRA COELHO DATA:	
O RESULTADO DA PERÍCIA MÉDICA A QUE O SEGURADO ACIMA SE SUBMETEU, NESTA DATA, PARA FINS DE BENEFÍCIO POR INCAPACIDADE, ESTÁ INDICADO NA INCLUSÃO ABAIXO:	
CONCLUSÃO TIPO 1 NÃO EXISTE INCAPACIDADE PARA O TRABALHO	CONCLUSÃO TIPO 2 - ALTA MÉDICA EXISTE INCAPACIDADE PARA O TRABALHO ATÉ: 06/01/17
CONCLUSÃO TIPO 3 NÃO EXISTE INCAPACIDADE PARA O TRABALHO POR MOTIVO DE MOLÉSTIA	CONCLUSÃO TIPO 4 EXISTE INCAPACIDADE PARA O TRABALHO: A DATA DA REALIZAÇÃO DO PRÓXIMO EXAME SERÁ A PARTIR DE: _____/_____/_____
 ASSINATURA DO SEGURADO	Roberto Said Boutros MÉDICO - CRM 107.450 17 NOV. 2016 ASSINATURA DO MÉDICO PERITO

8/10/05
R

Dr. Maurício Reis Pereira

PSIQUIATRA

Título de Especialista pela Associação Brasileira de Psiquiatria
CRM 126555

RECEITUÁRIO CONTROLE ESPECIAL

Atestado
Ateste que Yara Scheller apresenta emente
em tratamento psiquiátrico, devido a quadro
de depressão codificada por F.32.2
do Manual monomaniaco, emente a em/cas de
recuperação terapêutica.
Apresenta sintomas resíduos (longevidade adulta
e curso pro)
Sob o tratamento por
público de quinta classe
Em 09/01/17 a 09/01/17

Dr. Maurício Reis Pereira
PSIQUIATRA
CRM 126555
RUA TABAJARAS, 783-A

NÃO AUTORIZO A TROCA

Identificação do Comprador	
Nome.....	
Ident.....	Org. Emissor.....
End.....	
Cidade.....	UF.....
Telefone.....	

Identificação do Fornecedor	
Data:...../...../.....	
Assinatura do Farmacêutico	

Rua Tabajaras, 783-A • Tel. (18)-3621-0709 / 98136-1907 • Araçatuba-SP

FLS Nº 211
Fls. 059
88



Instituto de Previdência do Município de Birigüi -

BIRIGÜIPREV

CNPJ 05.078.585/0001-86
Estado de São Paulo

LAUDO MÉDICO PERICIAL

NOME DO EXAMINADO			
MARCIA SANCHES MESTRINER			
ENDEREÇO DO EXAMINADO			
RUA SILVIO VIEIRA COELHO			
DOC. IDENTIDADE (RG)	PORT./NOMEAÇÃO	DATA NASCIMENTO	SEXO
6.077.552-X		06/09/1950	FEMININO
CARGO		UNIDADE FEDERATIVA	
DIRETOR DE CEI		PREFEITURA MUNICIPAL DE BIRIGUI	
DIAGNÓSTICO			
Depressão grave / Ansiedade			
CID: F32.2		DID:	DII:
LICENÇA PARA TRATAMENTO DE SAÚDE		PERÍODO	
15 dias		09.01.17 A 23.01.17	
INFORMAÇÃO OU RECOMENDAÇÃO MÉDICA			
É CASO DE READAPTAÇÃO?			
SIM () NÃO (X)			
É A MESMA DOENÇA DO ATESTADO ANTERIOR?			
SIM (X) NÃO ()			
É CONSEQUÊNCIA DE DOENÇA DE TRABALHO		CONCLUSÃO / CREM	
SIM () NÃO (X)		1 () 2 (X) 3 () 4 ()	
DATA: 12 JAN 2017			
ASSINATURA E CARIMBO DO MÉDICO PERITO			

Roberto Said Boutros
MÉDICO - CRM 107.450



Instituto de Previdência do Município de Birigüi -
BIRIGÜIPREV

CNPJ 05.078.535/0001-86
Estado de São Paulo

COMUNICAÇÃO DE RESULTADO DE EXAME MÉDICO

NOME DO EXAMINADO MARCIA SANCHES MESTRINER	
ENDEREÇO DO EXAMINADO RUA SILVIO VIEIRA COELHO DATA:	
O RESULTADO DA PERÍCIA MÉDICA A QUE O SEGURADO ACIMA SE SUBMETEU, NESTA DATA, PARA FINS DE BENEFÍCIO POR INCAPACIDADE, ESTÁ INDICADO NA INCLUSÃO ABAIXO:	
CONCLUSÃO TIPO 1 NÃO EXISTE INCAPACIDADE PARA O TRABALHO	CONCLUSÃO TIPO 2 – ALTA MÉDICA EXISTE INCAPACIDADE PARA O TRABALHO ATÉ: 23.01.17
CONCLUSÃO TIPO 3 NÃO EXISTE INCAPACIDADE PARA O TRABALHO POR MOTIVO DE MOLÉSTIA	CONCLUSÃO TIPO 4 EXISTE INCAPACIDADE PARA O TRABALHO: A DATA DA REALIZAÇÃO DO PRÓXIMO EXAME SERÁ A PARTIR DE: _____/_____/_____
 ASSINATURA DO SEGURADO	 Roberto Said Boutros MÉDICO - CRM 107.450 12 JAN 2017 ASSINATURA DO MÉDICO PERITO



PREFEITURA MUNICIPAL DE BIRIGUI

Slr. 061
SP

TERMO DE DELIBERAÇÃO 02

Aos vinte e dois dias do mês de agosto do ano de dois mil e dezoito, na Escola Municipal “Professora Izabel Branco”, sito à Rua Antônio Fabrício, nº 200, em Birigui/SP, a Comissão de Sindicância Averiguatória, nos autos do Processo n.º 37/2018, sob a presidência da Senhora Maurícia Manfrinatti Leite Bueno, decidiu deliberar o seguinte:

- 1 - Oficiar ao Excelentíssimo Senhor Prefeito Municipal de Birigui Cristiano Salmeirão, prorrogação da sindicância devido o período de licença prêmio da presidente da comissão desta sindicância.

A Presidente determinou que fosse lavrado o presente termo, que vai assinado pelos membros da comissão.

Maurícia Manfrinatti Leite Bueno
(Presidente)

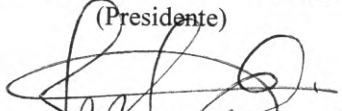
Ticiane Paula Paganini dos Santos Eras
(Membro)

Luciana Dicioio Gonçalves
(Membro)



PREFEITURA MUNICIPAL DE BIRIGUI

Autouzo e
monogues
CRISTIANO SALMEIRÃO
Prefeito
22/8
Sls. Obc

Birigui, 22 de agosto de 2018.

nº 03/2018

Para: Excelentíssimo Senhor Prefeito Municipal de Birigui

Assunto: Solicitação de autorização de prorrogação de trabalhos

Prezado Senhor:

A Comissão Administrativa, designada pela Portaria nº 1.771/2018, para apurar fatos constantes no Processo nº 037/2018, cujos trabalhos são realizados na E.M. Profª. Izabel Branco, sito à Rua Antônio Fabrício, nº 200, em Birigui/SP, solicita autorização para prorrogação de seus trabalhos por um período de 30(trinta) dias contado a partir de 24 de agosto, devido o período de licença prêmio da presidente desta comissão de sindicância.

Certos de contarmos com a colaboração, subscrevemo-nos.

Atenciosamente,

Maurícia Manfrinatti Leite Bueno
Presidente

A Sua Excelência o Senhor

CRISTIANO SALMEIRÃO

PREFEITURA MUNICIPAL DE BIRIGUI

Recebi a 1ª via no dia 22 de Agosto de 2018.



PREFEITURA MUNICIPAL DE BIRIGUI

Jul. 06
SP

TERMO DE DELIBERAÇÃO 03

Aos vinte e um dias do mês de setembro do ano de dois mil e dezoito, na Escola Municipal “Professora Izabel Branco”, sito à Rua Antônio Fabrício, nº 200, em Birigui/SP, a Comissão de Sindicância Averiguatória, nos autos do Processo n.º 37/2018, sob a presidência da Senhora Maurícia Manfrinatti Leite Bueno, decidiu deliberar o seguinte:

- 1 - Oficiar ao Excelentíssimo Senhor Prefeito Municipal de Birigui Cristiano Salmeirão, prorrogação da sindicância devido as férias dos membros desta comissão de sindicância;
- 2 – Notificar o Sr. José Fermino Grosso.

A Presidente determinou que fosse lavrado o presente termo, que vai assinado pelos membros da comissão.

Maurícia Manfrinatti Leite Bueno
(Presidente)

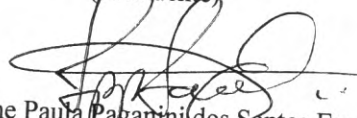
Ticiane Paula Paganini dos Santos Eras
(Membro)

Luciana Dicioio Gonçalves
(Membro)



PREFEITURA MUNICIPAL DE BIRIGUI

Autônomo A \$
Municipal
CRISTIANO SALMEIRÃO
Prefeito
21/9

Birigui, 21 de setembro de 2018.

nº 04/2018

Para: Excelentíssimo Senhor Prefeito Municipal de Birigui

Assunto: Solicitação de autorização de prorrogação de trabalhos

Prezado Senhor:

A Comissão Administrativa, designada pela Portaria n.º 1.771/2018, para apurar fatos constantes no Processo nº 037/2018, cujos trabalhos são realizados na E.M. Profª. Izabel Branco, sito à Rua Antônio Fabrício, nº 200, em Birigui/SP, solicita autorização para prorrogação de seus trabalhos por um período de 30(trinta) dias contado a partir de 23 de setembro, devido o período de licença prêmio e de férias dos membros desta comissão de sindicância.

Certos de contarmos com a colaboração, subscrevemo-nos.

Atenciosamente,

Maurícia Manfrinatti Leite Bueno
Presidente

A Sua Excelência o Senhor
CRISTIANO SALMEIRÃO
PREFEITURA MUNICIPAL DE BIRIGUI

Recebi a 1ª via no dia 21 de Setembro de 2018.

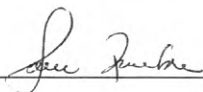



PREFEITURA MUNICIPAL DE BIRIGUI

MANDADO DE NOTIFICAÇÃO

Na qualidade de Presidente da Comissão de Sindicância Averiguatória, designada pela Portaria nº 1771/2018, para apurar fatos constantes no Processo nº 037/2018, venho NOTIFICAR o **SR. JOSÉ FERMINO GROSSO**, para comparecer na Escola Municipal Professora Izabel Branco, no dia **27 de setembro de 2018, às 14h**, sito à Rua Antônio Fabrício, nº 200, em Birigui/SP nesta cidade, a fim de prestar declarações.

Birigui, 21 de setembro de 2018.

Maurícia Manfrinatti Leite Bueno
Presidente

Recebi o original, no dia 25 de setembro de 2018.

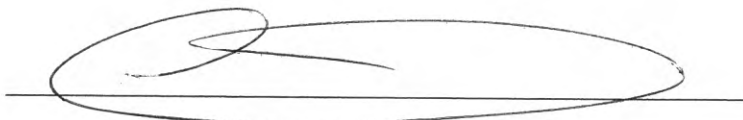



PREFEITURA MUNICIPAL DE BIRIGUI

TERMO DE DECLARAÇÃO

Aos 27 dias do mês de setembro do ano de dois mil e dezoito, nas dependências da Escola Municipal “Profª. Izabel Branco”, sito à Rua Antônio Fabrício, nº 200, em Birigui/SP, a Comissão do Procedimento Averiguatória nº 037/2018, reuniu-se para dar continuidade aos trabalhos. Atendendo à notificação, compareceu perante a Comissão o Senhor José Fermino Grosso, R.G: 16.673.610, CPF: 055.895.238-00 residente e domiciliado na Praça José Pantaroto, nº 250, Bairro Santo Antônio, na cidade de Birigui, Vereador nesta cidade, na Escola Municipal “Profª. Izabel Branco” para ser inquirido na qualidade de depoente.

Observadas as formalidades legais, o Depoente, inquirido sobre a denúncia de irregularidade na licença por motivos de pessoa da família concedida pela diretora de escola Sra. Marcia Sanches Mestriner, respondeu que: a Senhora Marcia Sanches Mestriner viajou dia 04 de janeiro de 2018 para a Londres na Inglaterra e retornou ao Brasil somente no dia 03 de março de 2018. O depoente disse que efetuou a denúncia baseado no fato da impossibilidade da referida funcionária apresentar atestado estando em outro país. Apresentou as cópias dos atestados de um médico brasileiro datados de 31 de janeiro e de 14 de fevereiro de 2018 sendo que ela não se encontrava no Brasil e ressaltou que ambos atestados foram entregues apenas no dia 14 de fevereiro, segundo os requerimentos de licença assinados pela própria funcionária e a perícia foi realizada somente em 05 de março de 2018. O depoente comentou ainda que as assinaturas dos requerimentos são diferentes da assinatura presente no comunicado do resultado de exame médico, constante nos autos do processo, assinado pela servidora no dia 12 de janeiro de 2017.

Questionado se ele tem conhecimento se houve comunicação entre o médico da Inglaterra e o médico brasileiro, o depoente respondeu que não.

Perguntado se ele tem conhecimento do teor dos atestados médicos, o depoente respondeu que o que ele sabe é que é referente à gestação de risco da filha da servidora, porém ressaltou novamente o fato dos atestados serem entregues apenas dia 14 de fevereiro de 2018.

Perguntado se gostaria de acrescentar mais alguma coisa, o depoente respondeu que sim, gostaria de acrescentar que a servidora Marcia Sanches Mestriner pegou os atestados no mês de dezembro de 2017.

Questionado sobre como teve conhecimento sobre o fato da servidora ter pego os atestados no mês de dezembro de 2017, o depoente respondeu que procurou o médico Dr. Paulo Roberto Sanches Sanchez e o mesmo afirmou que os atestados foram solicitados no mês de dezembro de 2017. E questionou como pode a servidora em dezembro de 2017 saber que sua filha não iria passar bem em janeiro e fevereiro de 2018. Acrescentou também que na data de ambos atestados a servidora já se encontrava em Londres na Inglaterra.

Nada mais disse nem lhe foi perguntado. Depois de lido e achado conforme, vai por todos assinados na forma da lei.

José Fermino Grosso (Depoente):

Maurícia Manfrinatti Leite Bueno (Presidente):

Luciana Diciocio Gonçalves (Membro):

Ticiane Paula Paganini dos Santos Eras (Membro):



PREFEITURA MUNICIPAL DE BIRIGUI

Sus. 067
sf

TERMO DE DELIBERAÇÃO 04

Aos vinte e sete dias do mês de setembro do ano de dois mil e dezoito, na Escola Municipal “Professora Izabel Branco”, sito à Rua Antônio Fabrício, nº 200, em Birigui/SP, a Comissão de Sindicância Averiguatória, nos autos do Processo n.º 37/2018, sob a presidência da Senhora Maurícia Manfrinatti Leite Bueno, decidiu deliberar o seguinte:

- 1 - Notificar o médico Dr. Paulo Roberto Sanches Sanchez;
- 2 – Notificar a Sra. Marcia Sanches Mestriner.

Maurícia Manfrinatti Leite Bueno
(Presidente)

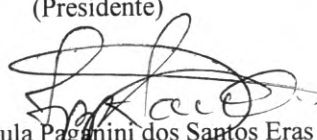
Ticiane Paula Paganini dos Santos Eras
(Membro)

Luciana Dicioção Gonçalves
(Membro)



PREFEITURA MUNICIPAL DE BIRIGUI

MANDADO DE NOTIFICAÇÃO

Na qualidade de Presidente da Comissão de Sindicância Averiguatória, designada pela Portaria nº 1771/2018, para apurar fatos constantes no Processo nº 037/2018, venho NOTIFICAR o **Dr. PAULO ROBERTO SANCHES SANCHEZ**, para comparecer na Escola Municipal Professora Izabel Branco, no dia **03 de outubro de 2018, às 8h30min**, sito à Rua Antônio Fabrício, nº 200, em Birigui/SP nesta cidade, a fim de prestar declarações.

Birigui, 27 de setembro de 2018.

Maurícia Manfrinatti Leite Bueno
Presidente

Recebi o original, no dia 28 de 09 de 2018.



PREFEITURA MUNICIPAL DE BIRIGUI

MANDADO DE NOTIFICAÇÃO

Na qualidade de Presidente da Comissão de Sindicância Averiguatória, designada pela Portaria nº 1771/2018, para apurar fatos constantes no Processo nº 037/2018, venho NOTIFICAR a **Sra. MARCIA SANCHES MESTRINER**, para comparecer na Escola Municipal Professora Izabel Branco, no dia **03 de outubro de 2018, às 13h30min**, sito à Rua Antônio Fabrício, nº 200, em Birigui/SP nesta cidade, a fim de prestar declarações.

Birigui, 27 de setembro de 2018.

Maurícia Manfrinatti Leite Bueno
Presidente

Recebi o original, no dia 28 de setembro de 2018.



PREFEITURA MUNICIPAL DE BIRIGUI

TERMO DE DECLARAÇÃO

Aos 03 dias do mês de outubro do ano de dois mil e dezoito, nas dependências da Escola Municipal “Profª. Izabel Branco”, sito à Rua Antônio Fabrício, nº 200, em Birigui/SP, a Comissão do Procedimento Averiguatória nº 037/2018, reuniu-se para dar continuidade aos trabalhos. Atendendo à notificação, compareceu perante a Comissão o Doutor Paulo Roberto Sanches Sanchez, R.G: 7.961.570, CPF: 803.483.198-00 residente e domiciliado na Rua Anhanguera, nº 160 – Apto 91, Centro, na cidade de Birigui, na Escola Municipal “Profª. Izabel Branco” para ser inquirido na qualidade de depoente.

Observadas as formalidades legais, o Depoente foi questionado sobre autenticidade dos atestados médicos presentes nos autos e o mesmo respondeu que reconhece que são autênticos.

Perguntado se a Graziela Sanches Mestriner filha da funcionária Márcia Sanches Mestriner era sua paciente, o depoente disse que sim, que Graziela quando morava no Brasil sempre foi atendida por ele, inclusive mesmo após se mudar do país todas as vezes que vinha ao Brasil fazia seus exames de rotina em seu consultório. Relatou também que atendeu a paciente em exames pré-natal como mostra os laudos de ultrassonografia presente nos autos, datados de 01 de agosto de 2017 e 05 de setembro de 2017. Afirmou também que o parto estava previsto para a data de 08 de fevereiro de 2018 de acordo com os exames.

Questionado sobre o porquê de a servidora Márcia Sanches Mestriner ter apresentado dois atestados de acompanhante sendo um datado de 31 de janeiro de 2018 e outro datado de 14 de fevereiro de 2018, o depoente respondeu que de início concedeu conforme solicitação da própria servidora um atestado de um período de apenas 9 dias pois segundo a própria servidora o término desse período coincidiria com um feriado prolongado (carnaval) e além disso ela iria acrescentar um dia de falta abonada, acreditando que esse período seria necessário para recuperação de sua filha. Dr. Paulo esclareceu à dona Márcia que talvez não fosse suficiente uma vez que o período de recuperação de uma gestação normalmente se constitui em uma quarentena. Findado este período o depoente relatou ter recebido a visita do filho da servidora Márcia de nome Fabrício que o informou que sua irmã ainda não estava reestabelecida e solicitou então que Dr. Paulo concedesse um novo atestado por um período de 16 dias. Ressaltou que concedeu tal atestado uma vez que a soma dos dois períodos, incluindo o feriado prolongado não ultrapassava a quarentena.

Perguntado se gostaria de acrescentar mais alguma coisa, o depoente respondeu que sim, acrescentou que os atestados passaram por perícia realizada pelo Dr. Milton Vicente Ferreira que não encontrou irregularidade alguma. Nada mais disse nem lhe foi perguntado. Depois de lido e achado conforme, vai por todos assinados na forma da lei.

Dr. Paulo Roberto Sanches Sanchez (Depoente):

Maurícia Manfrinatti Leite Bueno (Presidente):

Luciana Diciocio Gonçalves (Membro):

Ticiane Paula Paganini dos Santos Eras (Membro):



PREFEITURA MUNICIPAL DE BIRIGUI

Fls. 071
§8

TERMO DE DECLARAÇÃO

Aos 03 dias do mês de outubro do ano de dois mil e dezoito, nas dependências da Escola Municipal “Profª. Izabel Branco”, sito à Rua Antônio Fabrício, nº 200, em Birigui/SP, a Comissão do Procedimento Averiguatória nº 037/2018, reuniu-se para dar continuidade aos trabalhos. Atendendo à notificação, compareceu perante a Comissão a Sra. Marcia Sanches Mestriner, R.G: 6.077.552-X, CPF: 165.575.878-03 residente e domiciliada na Rua Silvio Vieira Coelho, nº 475, Morumbi, na cidade de Birigui, na Escola Municipal “Profª. Izabel Branco” para ser inquirido na qualidade de depoente.

Observadas as formalidades legais, a Depoente foi questionada se tinha conhecimento da denúncia efetuada pelo vereador José Fermino Grosso, ela disse que sim.

Questionada sobre os motivos que a levaram ao afastamento para tratar de pessoa da família, documentado nos autos pelo atestado médico datado de 31 de janeiro de 2018, a servidora relatou que sua filha Graziela Sanches Mestriner estava gestante com histórico já de um aborto no ano anterior e relatou também que durante o ano de 2017 sua filha foi consultada e acompanhada pelo médico ginecologista obstetra Dr. Paulo Roberto Sanches Sanchez e tinha intenção de ganhar o bebê no Brasil, porém teve complicações e foi impedida de viajar pelo médico que a acompanhava em Londres, cidade onde reside. Relatou também que viajou para a Inglaterra em janeiro, estando em férias, porém já prevendo que pudesse acontecer algo deixou os requerimentos de licença por pessoa da família já assinados.

Perguntada sobre qual motivo foi necessário uma nova licença por um período de 16 dias, comprovada pelo atestado presente nos autos datado de 14 de fevereiro de 2018, a depoente respondeu que sua filha não passou bem devido ao fato do parto normal tê-la ferido causando dilaceração conforme CID 034.6 e informou também que já havia conversado com o Dr. Paulo e seu filho Fabrício fora até o consultório retirar o novo atestado que se fazia necessário.

Questionada sobre qual a data do parto, a depoente disse que aconteceu no dia 01 de fevereiro de 2018, porém ressaltou que já havia 4 dias que sua filha se encontrava em trabalho de parto. A depoente esclareceu também que não tinha intenção de ficar tanto tempo, porém foi necessário, pois sua filha não conta com nenhum outro apoio familiar no país onde reside e que inclusive teve que remarcar as passagens.

Questionada sobre o fato dos comprovantes das passagens presente nos autos estarem datados com ida em 04 de janeiro e retorno em 02 de março de 2018, a depoente informou que essa alteração de voo fora feita no final de janeiro.

Perguntada se gostaria de acrescentar mais alguma coisa, a depoente respondeu que não. Nada mais disse nem lhe foi perguntado. Depois de lido e achado conforme, vai por todos assinados na forma da lei.

Marcia Sanches Mestriner (Depoente):

Maurícia Manfrinatti Leite Bueno (Presidente):

Luciana Diciocio Gonçalves (Membro):

Ticiane Paula Paganini dos Santos Eras (Membro):



PREFEITURA MUNICIPAL DE BIRIGUI

fls. 072

TERMO DE DELIBERAÇÃO 05

Aos quatro dias do mês de outubro do ano de dois mil e dezoito, na Escola Municipal “Professora Izabel Branco”, sito à Rua Antônio Fabrício, nº 200, em Birigui/SP, a Comissão de Sindicância Averiguatória, nos autos do Processo n.º 37/2018, sob a presidência da Senhora Maurícia Manfrinatti Leite Bueno, decidiu deliberar o seguinte:

- 1 - Oficiar ao Excelentíssimo Senhor Prefeito Municipal de Birigui Cristiano Salmeirão, prorrogação da sindicância devido o período de férias dos membros desta sindicância;
- 2 – Requerer ao Departamento de Recursos Humanos as regras de concessão de licença para pessoa da família e prazos para a apresentação de atestados.

A Presidente determinou que fosse lavrado o presente termo, que vai assinado pelos membros da comissão.

Maurícia Manfrinatti Leite Bueno
(Presidente)

Ticiane Paula Maganini dos Santos Eras
(Membro)

Luciana Dicioio Gonçalves
(Membro)



PREFEITURA MUNICIPAL DE BIRIGUI

Birigui, 04 de outubro de 2018.

nº 05/2018

Para: Excelentíssimo Senhor Prefeito Municipal de Birigui

Assunto: Solicitação de autorização de prorrogação de trabalhos

*Arquivado
a 10/10/18*
CRISTIANO SALMEIRÃO
Prefeito

Prezado Senhor:

A Comissão Administrativa, designada pela Portaria n.º 1.771/2018, para apurar fatos constantes no Processo nº 037/2018, cujos trabalhos são realizados na E.M. Profª. Izabel Branco, sito à Rua Antônio Fabrício, nº 200, em Birigui/SP, solicita autorização para prorrogação de seus trabalhos por um período de 30(trinta) dias contado a partir de 23 de outubro, devido o período de férias dos membros desta comissão de sindicância.

Certos de contarmos com a colaboração, subscrevemo-nos.

Atenciosamente,

Maurícia Manfrinatti Leite Bueno
Presidente

A Sua Excelência o Senhor
CRISTIANO SALMEIRÃO
PREFEITURA MUNICIPAL DE BIRIGUI

Recebi a 1ª via no dia 04 de Outubro de 2018.

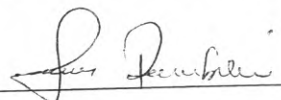



PREFEITURA MUNICIPAL DE BIRIGUI

315.011
88

Ofício nº 06/2018

Birigui, 04 de outubro de 2018.

Assunto: **Requerimento de Informações.**

Prezada Diretora de Departamento de RH,

Solicitamos a Vossa Senhoria informações sobre as regras de concessão de licença para pessoa da família e prazos para a apresentação de atestados, essas informações são necessárias para dar continuidade aos trabalhos referente a Sindicância Averiguatória do Processo nº 037/2018.

Sem mais para o momento.

Atenciosamente,

Maurícia Manfrinatti Leite Bueno
Presidente

A Sua Senhoria
MARIA TOSHIMI KANETOMI
DEPTO. RECURSOS HUMANOS

Recebi a 1ª via no dia 04 de Outubro de 2018.

Latiãne



Prefeitura Municipal de Birigui

ESTADO DE SÃO PAULO
CNPJ 46.151.718/0001-80
SECRETARIA DE ADMINISTRAÇÃO
Departamento de Recursos Humanos

fol. 015

88

Birigui, 10 de outubro de 2018.

Ofício DRH nº 232/2018

À
Comissão de Sindicância Averiguatória nº 037/2018

Prezados,

Em atendimento ao Ofício 06/2018, solicitando informações acerca da licença por motivo de doença em pessoa da família, informamos que as regras de concessão da licença são nos termos do Art. 94 da Lei Municipal nº 3040/93, e em conformidade com os Memorandos nº 15/2017-mvf e nº 03/2018-mvf do Médico Perito, anexos.

Ressaltamos que a Lei nº 6315/2017 estipula prazo para entrega apenas para atestados nos termos do Art. 89 da Lei Municipal nº 3040/93, ou seja, apenas de atestados para tratamento de saúde do próprio servidor, sendo assim não há legislação que estipula prazo para a apresentação do pedido da licença por motivo de doença em pessoa da família.

Sem mais,
Atenciosamente.

Maria Toshimi Kanetomi
Diretora de Recursos Humanos

Gemilson Antonio Martins
Secretario de Administração

Fls. 076
P

3 SEÇÃO III DA LICENÇA POR MOTIVO DE DOENÇA EM PESSOA DA FAMÍLIA

ART. 94 - O funcionário poderá obter licença por motivo de doença de ascendente, descendente, cônjuge de quem não esteja separado, companheira ou companheiro, padrasto ou madrastra, enteado ou enteada e colateral consanguíneo ou afim até o segundo grau civil, mediante procedimento administrativo.

§ 1º - Será instituída uma comissão permanente para análise e viabilidade da licença que poderá ser deferida pelo Prefeito Municipal, Presidente da Câmara ou dirigentes de autarquias e fundações, quando for o caso.

§ 2º - A Comissão Permanente, será composta de quatro membros, sendo dois médicos, um assistente social e um servidor da área de recursos humanos ou pessoal:

§ 3º - A Comissão poderá exigir exames médico complementares para instrução do procedimento administrativo, que comprovem efetivamente a enfermidade.

§ 4º - A licença somente será concedida se a Comissão constatar que a assistência pessoal e permanente do funcionário é indispensável, não podendo ser prestada simultaneamente com o exercício do cargo.

§ 5º - A licença que trata este artigo não poderá ultrapassar o prazo de doze meses:

§ 6º - A licença por motivo de doença em pessoa da família será concedida, com remuneração integral, até trinta dias consecutivos, e, após, com redução:

I - de um terço, quando exceder a um mês e prolongar-se até noventa dias consecutivos;

II - de dois terços, quando exceder a três meses e prolongar-se até cento e oitenta dias consecutivos;

III - sem remuneração, a partir do sétimo mês até o décimo segundo mês.

1 SEÇÃO IV 4 DA LICENÇA A FUNCIONÁRIA GESTANTE

ART. 95 - À funcionária gestante será concedida, mediante atestado médico, licença de cento e vinte dias, sem prejuízo de sua remuneração.(revogado pela Lei 4.804, 13/11/06)

§ 1º - Salvo prescrição médica em contrário, a licença poderá ser concedida a partir do oitavo mês de gestação.(revogado pela Lei 4.804, 13/11/06)

§ 2º - Ocorrido e comprovado o parto, sem que tenha sido requerida a licença, a funcionária entrará, automaticamente, em licença pelo prazo previsto neste artigo.(revogado pela Lei 4.804, 13/11/06)

§ 3º - Após o término da licença e até que a criança complete seis meses de idade, a funcionária terá direito, durante a jornada de trabalho, a dois descansos especiais para amamentação, de meia hora cada. (revogado pela Lei 4.804, 13/11/06)

§ls. 077
§§



Prefeitura Municipal de Birigui ESTADO DE SÃO PAULO
CNPJ 46.151.718/0001-80
medicinadotrabalho@birigui.sp.gov.br



Birigui, 26 de março de 2018.

Memorando 03/2018-mvf

Do: Departamento de Serviços Especializados em Engenharia de Segurança e em Medicina do Trabalho

Para: Secretaria de Administração – Departamento de Recursos Humanos

Prezada senhora, recebemos os atestados médicos de acompanhante para realizar auditoria e deferimento, porém, alguns atestados se encontram preenchidos com letras e canetas diferentes em seus vários campos, configurando **rasura**, o que é passível de se configurar fraude, causando o indeferimento do mesmo.

Solicito, portanto, que os atestados médicos de acompanhante sejam enviados para avaliação com todos os campos preenchidos pelo médico ou odontólogo, e com identificação do emitente (carimbo ou de próprio punho).

Solicito que seja amplamente informado a todos os gestores de área para que repassem aos seus colaboradores. A partir de 01 de maio de 2018 os atestados que estiverem em não conformidade com o solicitado acima, serão considerados inválidos e o requerimento será indeferido. Além desse não deferimento, o atestado será encaminhado para o gestor imediato para que se constitua comissão de sindicância quanto à possibilidade de fraude em documento.

Sem mais para o momento, me coloco à disposição para dirimir quaisquer dúvidas.

Atenciosamente.

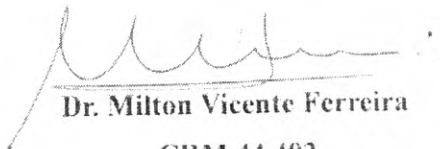
Dr. Milton Vicente Ferreira
CRM 44.402

À Ilma. Sra.
Maria Toshimi Kanetomi
DD. Diretora de Recursos Humanos
Secretaria de Administração
Prefeitura Municipal de Birigui

Gr. 071
[assinatura]



GABINETE DO PREFEITO

Prefeitura Municipal de Birigui

ESTADO DE SÃO PAULO

CNPJ 46.151.718/0001-80

LEI Nº 6.315, DE 30 DE JANEIRO DE 2017

INCLUI §§ 6º E 7º AO ART. 89 DA LEI 3.040, DE 27 DE SETEMBRO DE 1993.

Projeto de Lei nº 17/2017, de autoria do Prefeito Municipal.

Eu, **CRISTIANO SALMEIRÃO**, Prefeito Municipal de Birigui, do Estado de São Paulo, usando das atribuições que me são conferidas por Lei,

FAÇO SABER que a Câmara Municipal aprova e eu sanciono a seguinte Lei:

ART. 1º. Fica incluído os §§ 6º e 7º ao art. 89 da Lei 3.040, de 27 de setembro de 1993 que "*Disciplina o Regime Jurídico dos Funcionários Públicos do Município de Birigui*", que passam a vigorar com a seguinte redação:

"**ART. 89.**

"§ 6º. O servidor terá o prazo máximo de 48 (quarenta e oito) horas para a apresentação do respectivo atestado médico ao seu chefe imediato, a contar da data de sua emissão, exceto, nos casos em que o tratamento seja realizado em outros municípios, que serão apresentados 48 (quarenta e oito) horas após o término do mesmo.

"§ 7º. A Chefia Imediata receberá o atestado no prazo fixado nesta lei, assinando o verso do documento original com a data correspondente, emitindo ao funcionário protocolo de recebimento em cópia xerografada do mesmo, ficando incumbido de encaminhá-lo imediatamente ao serviço de perícia médica da Prefeitura Municipal."

ART. 2º. Esta Lei entra em vigor na data de sua publicação, revogando-se disposições em contrário.

Prefeitura Municipal de Birigui, aos trinta de janeiro de dois mil e dezessete.

CRISTIANO SALMEIRÃO
Prefeito Municipal

GENILSON ANTONIO MARTINS
Secretário de Administração

Publicada na Secretaria de Expediente e Comunicações Administrativas da Prefeitura Municipal de Birigui, na data supra, por afixação no local de costume.

ELISABETE GRASSI CRUZ
Secretária de Expediente e Comunicações
Administrativas



PREFEITURA MUNICIPAL DE BIRIGUI

Fls. 080
SP

TERMO DE DELIBERAÇÃO 06

Aos vinte e três dias do mês de novembro do ano de dois mil e dezoito, na Escola Municipal “Professora Izabel Branco”, sito à Rua Antônio Fabrício, nº 200, em Birigui/SP, a Comissão de Sindicância Averiguatória, nos autos do Processo n.º 37/2018, sob a presidência da Senhora Maurícia Manfrinatti Leite Bueno, decidiu deliberar o seguinte:

- 1 – Notificar o Dr. Milton Vicente Ferreira;
- 2 – Notificar novamente o Dr. Paulo Roberto Sanches Sanchez;
- 3 – Notificar novamente a Sra. Marcia Sanches Mestriner;
- 4 - Oficiar ao Excelentíssimo Senhor Prefeito Municipal de Birigui Cristiano Salmeirão, prorrogação da sindicância;

A Presidente determinou que fosse lavrado o presente termo, que vai assinado pelos membros da comissão.

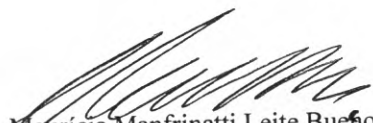
Maurícia Manfrinatti Leite Bueno
(Presidente)

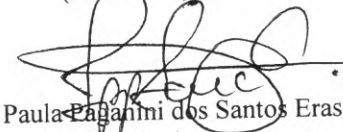
Ticiane Paula Paganini dos Santos Eras
(Membro)

Luciana Dicioio Gonçalves
(Membro)



PREFEITURA MUNICIPAL DE BIRIGUI

Jul. 079
SP

MANDADO DE NOTIFICAÇÃO

Na qualidade de Presidente da Comissão de Sindicância Averiguatória, designada pela Portaria nº 1771/2018, para apurar fatos constantes no Processo nº 037/2018, venho NOTIFICAR o **Dr. MILTON VICENTE FERREIRA**, para comparecer na Escola Municipal Professora Izabel Branco, no dia **28 de novembro de 2018, às 9h30min**, sito à Rua Antônio Fabrício, nº 200, em Birigui/SP nesta cidade, a fim de prestar declarações.

Birigui, 23 de novembro de 2018.

Maurícia Manfrinatti Leite Bueno
Presidente

Recebi o original, no dia 26 de novembro de 2018.

Dr. Milton Vicente Ferreira
Médico - Médico do Trabalho
Birigui - SP



PREFEITURA MUNICIPAL DE BIRIGUI

gu. ora
SP

MANDADO DE NOTIFICAÇÃO

Na qualidade de Presidente da Comissão de Sindicância Averiguatória, designada pela Portaria nº 1771/2018, para apurar fatos constantes no Processo nº 037/2018, venho NOTIFICAR o **Dr. PAULO ROBERTO SANCHES SANCHEZ**, para comparecer na Escola Municipal Professora Izabel Branco, no dia **28 de novembro de 2018, às 10h30min**, sito à Rua Antônio Fabrício, nº 200, em Birigui/SP nesta cidade, a fim de prestar declarações.

Birigui, 23 de novembro de 2018.

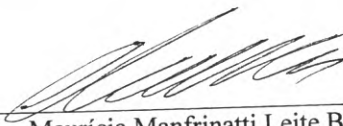
Maurícia Manfrinatti Leite Bueno
Presidente

Recebi o original, no dia _____ de _____ de 2018.

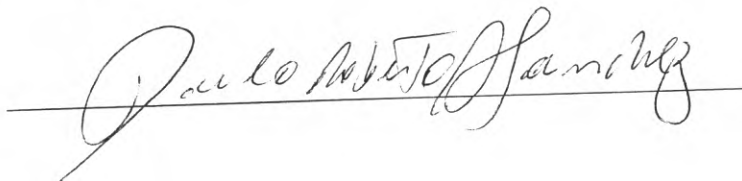



PREFEITURA MUNICIPAL DE BIRIGUI

Sl. 083
\$8

MANDADO DE NOTIFICAÇÃO

Na qualidade de Presidente da Comissão de Sindicância Averiguatória, designada pela Portaria nº 1771/2018, para apurar fatos constantes no Processo nº 037/2018, venho NOTIFICAR a **Sra. MARCIA SANCHES MESTRINER**, para comparecer na Escola Municipal Professora Izabel Branco, no dia **28 de novembro de 2018, às 11h30min**, sito à Rua Antônio Fabrício, nº 200, em Birigui/SP nesta cidade, a fim de prestar declarações.

Birigui, 23 de novembro de 2018.

Maurícia Manfrinatti Leite Bueno
Presidente

Recebi o original, no dia 26 de novembro de 2018.



PREFEITURA MUNICIPAL DE BIRIGUI

Jer. 074
SP

Birigui, 23 de novembro de 2018.

nº 07/2018

Para: Excelentíssimo Senhor Prefeito Municipal de Birigui

Assunto: Solicitação de autorização de prorrogação de trabalhos

Prezado Senhor:

A Comissão Administrativa, designada pela Portaria n.º 1.771/2018, para apurar fatos constantes no Processo n.º 037/2018, cujos trabalhos são realizados na E.M. Profª. Izabel Branco, sito à Rua Antônio Fabrício, nº 200, em Birigui/SP, solicita autorização para prorrogação de seus trabalhos por um período de 30(trinta) dias contado a partir de 22 de novembro.

Certos de contarmos com a colaboração, subscrevemo-nos.

Atenciosamente,

Maurícia Manfrinatti Leite Bueno
Presidente

A Sua Excelência o Senhor
CRISTIANO SALMEIRÃO
PREFEITURA MUNICIPAL DE BIRIGUI

Recebi a 1ª via no dia _____ de _____ de 2018.

Autenticado
22/11/2018
CRISTIANO SALMEIRÃO
Prefeito



PREFEITURA MUNICIPAL DE BIRIGUI

Sls. 085
SP

TERMO DE DECLARAÇÃO

Aos 28 dias do mês de novembro do ano de dois mil e dezoito, nas dependências da Escola Municipal “Profª. Izabel Branco”, sito à Rua Antônio Fabrício, nº 200, em Birigui/SP, a Comissão do Procedimento Averiguatória nº 037/2018, reuniu-se para dar continuidade aos trabalhos. Atendendo à notificação, compareceu perante a Comissão o Doutor Milton Vicente Ferreira, R.G: 10.571.300-4, CPF: 059.524.538-21 residente e domiciliado na Rua Nicolau da Silva Nunes, nº 471 – Casa 120, Silves, na cidade de Birigui, na Escola Municipal “Profª. Izabel Branco” para ser inquirido na qualidade de depoente.

Observadas as formalidades legais, o Depoente foi questionado sobre autenticidade dos atestados médicos presentes nos autos e o mesmo respondeu que reconhece que são autênticos.

Em relação à perícia do dia 05/03/2018 referente aos atestados sendo o primeiro datado do dia 31/01/2018 correspondente a um período de 9 dias e o segundo datado de 14/02/2018 correspondente a um período de 16 dias, questionou-se se fora considerado para a aprovação do período de licença somente os atestados ou fora apresentado algum outro documento, o inquirido respondeu que se baseou apenas nos atestados e nas informações prestadas pela servidora.

Questionado se teria conhecimento da data do parto, o depoente respondeu que a servidora disse no dia da perícia, porém não se recorda.

Os atestados em questão possuem os dizeres “parto que será realizado fora do país”, porém o primeiro antecede a data do parto e o segundo fora emitido após o parto. Questionado como avaliou tal fato o depoente respondeu que como a perícia fora realizada após o retorno da servidora, não observou tal questão e ressaltou que se ateve apenas na questão do parto ter sido fora do país e na observação das datas.

Perguntado se costuma observar o CID dos atestados, o requerente respondeu que sim e relatou que o CID Z76.3 é de acompanhante, porém o outro CID presente nos atestados provavelmente deve ser algo relacionado à gravidez que ele não se recorda.

Segundo a Sra. Márcia o segundo período de licença foi necessário, pois devido ao parto normal, sua filha sofreu dilacerações na vagina, porém o CID de ambos atestados é o mesmo. Tanto o que antecede o parto quanto o posterior “CID O34.6 – assistência prestada a mãe por anormalidade da vagina”, questionado sobre como justifica tal fato o depoente relatou que seu dever segundo a Lei 3.040 não é periciar o doente e sim o acompanhante e ressaltou que qualquer anormalidade da vagina cabe o CID O34.6.

Perguntado se gostaria de acrescentar mais alguma coisa, o depoente respondeu que não. Nada mais disse nem lhe foi perguntado. Depois de lido e achado conforme, vai por todos assinados na forma da lei.

Dr. Milton Vicente Ferreira (Depoente):

Maurícia Manfrinatti Leite Bueno (Presidente):

Luciana Diciocio Gonçalves (Membro):

Ticiane Paula Paganini dos Santos Eras (Membro):



PREFEITURA MUNICIPAL DE BIRIGUI

TERMO DE DECLARAÇÃO

Aos 28 dias do mês de novembro do ano de dois mil e dezoito, nas dependências da Escola Municipal "Profª. Izabel Branco", sito à Rua Antônio Fabrício, nº 200, em Birigui/SP, a Comissão do Procedimento Averiguatória nº 037/2018, reuniu-se para dar continuidade aos trabalhos. Atendendo à notificação, compareceu perante a Comissão o Doutor Paulo Roberto Sanches Sanchez, R.G: 7.961.570, CPF: 803.483.198-00 residente e domiciliado na Rua Anhanguera, nº 160 – Apto 91, Centro, na cidade de Birigui, na Escola Municipal "Profª. Izabel Branco" para ser inquirido na qualidade de depoente.

Observadas as formalidades legais, o depoente foi questionado sobre o fato do primeiro atestado presente nos autos estar datado no dia 31/01/2018 e sobre o fato de nesta data a servidora Sra. Márcia já se encontrar fora do país, o depoente relatou que o atestado fora emitido anteriormente ao período de viagem porém a pedido da servidora fora datado somente a partir de 01/02/2018 pois a partir desta data é que estava previsto o parto de sua filha.

Questionado sobre o fato do vereador José Fermino Grosso ter relatado em seu depoimento que em conversa com o depoente, o mesmo havia afirmado que ambos atestados haviam sido entregues a Sra. Márcia em dezembro, o inquerido respondeu que tal afirmação não procede, e ressaltou que o primeiro atestado não se lembra a data exata mas que pode ter sido emitido ao final do mês de dezembro. Todavia o segundo período de atestado fora entregue apenas em fevereiro ao filho da servidora Sra. Márcia.

Inquirido sobre ter conhecimento da data do parto o mesmo respondeu que tinha conhecimento apenas da data prevista através de um ultrassom realizado em sua clínica pelo próprio depoente.

Em ambos atestados está escrito "parto que será realizado fora do país" porém um antecede o parto e outro fora datado pós parto, questionado sobre como se justifica tal fato o depoente respondeu que por lapso apenas se atentou as datas e não alterou o conteúdo do atestado.

A Sra. Márcia relatou que a segunda licença foi necessária, pois no parto normal sua filha sofreu dilacerações na vagina, porém ambos atestados o CID é o mesmo, perguntado sobre como se justifica isso, o depoente relatou que o que justifica o atestado é o CID de acompanhante Z76.3 e o CID de Graziela fora colocado porque normalmente em um parto normal ocorre dilacerações causadas naturalmente ou por interferência do médico para realização do próprio parto.

Questionado sobre o fato do primeiro atestado anteceder a data do parto e também apresentar o CID O34.6, o depoente respondeu que foi o CID mais se aproximou de um parto normal.

Perguntado se gostaria de acrescentar mais alguma coisa, o depoente respondeu que não. Nada mais disse nem lhe foi perguntado. Depois de lido e achado conforme, vai por todos assinados na forma da lei.

Dr. Paulo Roberto Sanches Sanchez (Depoente):

Maurícia Manfrinatti Leite Bueno (Presidente):

Luciana Dicioio Gonçalves (Membro):

Ticiane Paula Paganini dos Santos Eras (Membro):



PREFEITURA MUNICIPAL DE BIRIGUI

Fls. 087
SP

TERMO DE DECLARAÇÃO

Aos 28 dias do mês de novembro do ano de dois mil e dezoito, nas dependências da Escola Municipal “Profª. Izabel Branco”, sito à Rua Antônio Fabrício, nº 200, em Birigui/SP, a Comissão do Procedimento Averiguatória nº 037/2018, reuniu-se para dar continuidade aos trabalhos. Atendendo à notificação, compareceu perante a Comissão a Sra. Marcia Sanches Mestriner, R.G: 6.077.552-X, CPF: 165.575.878-03 residente e domiciliada na Rua Silvio Vieira Coelho, nº 475, Centro, na cidade de Birigui, na Escola Municipal “Profª. Izabel Branco” para ser inquirida na qualidade de depoente.

Observadas as formalidades legais, a presidente da comissão indagou sobre os fatos de ambos atestados presentes nos autos possuírem os dizeres “parto que será realizado fora do país”, porém o primeiro antecede a data do parto e o segundo fora emitido após o parto. Em seguida a presidente da comissão questionou sobre como se justifica tal fato e a depoente respondeu que provavelmente deve ter sido erro na redação do atestado em questão.

Questionada sobre o fato de o atestado anterior ao parto apresentar o CID O34.6 (assistência prestada a mãe por anormalidade da vagina) a servidora Sra. Márcia relatou que sua filha já se encontrava com ferimentos desde um aborto de 14 semanas que sofrera no mês de janeiro de 2017.

Na folha de número 13 dos autos consta um comprovante de compra da passagem parcelada no cartão. E neste comprovante já constava a data de retorno marcada para 02/03/2018, questionada sobre como se justifica tal fato, a depoente respondeu que para conseguir entrar na Inglaterra era necessário comprar a passagem de ida e volta como precaução preferiu comprar por um período mais extenso, pois seria mais fácil reduzir sua estadia do que tentar prolongar, pois corria o risco de não aceitarem.

Indagada sobre a autenticidade de suas assinaturas nas folhas 07 e 09 dos autos a depoente respondeu que sim.

Perguntada se gostaria de acrescentar mais alguma coisa, a depoente respondeu que não. Nada mais disse nem lhe foi perguntado. Depois de lido e achado conforme, vai por todos assinados na forma da lei.

Marcia Sanches Mestriner (Depoente):

Maurícia Manfrinatti Leite Bueno (Presidente):

Luciana Diciocio Gonçalves (Membro):

Ticiane Paula Paganini dos Santos Eras (Membro):



PREFEITURA MUNICIPAL DE BIRIGUI

Fls. 088
88

JULGAMENTO DA SINDICÂNCIA AVERIGUATÓRIA

Processo Sindicância Averiguatória nº 037/2018

Vistos, relatados, os presentes autos, verificamos que:

1- Relatório do fato.

2- É o relatório.

3- O presente procedimento teve seu início com a abertura do processo nº 037/2018, Sindicância Portaria nº 1771/2018, para apurar denúncia efetuada por vereador referente a eventual irregularidade na concessão de licença por motivo de pessoa da família a diretora de escola da Secretaria de Educação, a Sra. Marcia Sanches Mestriner.

4- A comissão deliberou por solicitar ao Departamento de RH o teor da denúncia para poder dar início as oitivas, como a resposta não apresentou formalmente qual irregularidade o vereador José Fermino Grosso apontou em sua denúncia deliberou-se por dar início as oitivas com o depoimento do referido vereador.

5-As testemunhas disseram:

Fls. 066 – Sr. José Fermino Grosso que: efetuou a denúncia baseado no fato da impossibilidade da referida funcionária apresentar atestado estando em outro país. Apresentou as cópias dos atestados de um médico brasileiro datados de 31 de janeiro e de 14 de fevereiro de 2018 sendo que ela não se encontrava no Brasil e ressaltou que ambos atestados foram entregues apenas no dia 14 de fevereiro, segundo os requerimentos de licença assinados pela própria funcionária e a perícia foi realizada somente em 05 de março de 2018. O depoente comentou ainda que as assinaturas dos requerimentos são diferentes da assinatura presente no comunicado do resultado de exame médico, constante nos autos do processo, assinado pela servidora no dia 12 de janeiro de 2017...

Perguntado se gostaria de acrescentar mais alguma coisa, o depoente respondeu que sim, gostaria de acrescentar que a servidora Marcia Sanches Mestriner pegou os atestados no mês de dezembro de 2017.

Fls. 070 – Dr. Paulo Roberto Sanches Sanchez que: a Graziela Sanches Mestriner filha da funcionária Márcia Sanches Mestriner era sua paciente, o depoente disse que sim, que Graziela quando morava no Brasil sempre foi atendida por ele, inclusive mesmo após se mudar do país todas as vezes que vinha ao Brasil fazia seus exames de rotina em seu consultório. Relatou também que atendeu a paciente em exames pré-natal como mostra os laudos de ultrassonografia presente nos autos, datados de 01 de agosto de 2017 e 05 de setembro de 2017. Afirmou também que o parto estava previsto para a data de 08 de fevereiro de 2018 de acordo com os exames.

... o depoente respondeu que de início concedeu conforme solicitação da própria servidora um atestado de um período de apenas 9 dias pois segundo a própria servidora o término desse período coincidiria com um feriado prolongado (carnaval) e além disso ela iria acrescentar um dia de falta abonada,

Fls. 087
88



PREFEITURA MUNICIPAL DE BIRIGUI

acreditando que esse período seria necessário para recuperação de sua filha. Dr. Paulo esclareceu à dona Márcia que talvez não fosse suficiente uma vez que o período de recuperação de uma gestação normalmente se constitui em uma quarentena. Findado este período o depoente relatou ter recebido a visita do filho da servidora Márcia de nome Fabrício que o informou que sua irmã ainda não estava reestabelecida e solicitou então que Dr. Paulo concedesse um novo atestado por um período de 16 dias. Ressaltou que concedeu tal atestado uma vez que a soma dos dois períodos, incluindo o feriado prolongado não ultrapassava a quarentena.

A denunciada, diretora Sra. Marcia Sanches Mestriner fl. 071, disse que: sua filha Graziela Sanches Mestriner estava gestante com histórico já de um aborto no ano anterior e relatou também que durante o ano de 2017 sua filha foi consultada e acompanhada pelo médico ginecologista obstetra Dr. Paulo Roberto Sanches Sanchez e tinha a intenção de ganhar o bebê no Brasil, porém teve complicações e foi impedida de viajar pelo médico que a acompanhava em Londres, cidade onde reside. Relatou também que viajou para a Inglaterra em janeiro, estando em férias, porém já prevendo que pudesse acontecer algo deixou os requerimentos de licença por pessoa da família já assinados.

... sua filha não passou bem devido ao fato do parto normal tê-la ferido causando dilaceração conforme CID 034.6 e informou também que já havia conversado com Dr. Paulo e seu filho Fabrício fora até o consultório retirar o novo atestado que se fazia necessário.

... A depoente esclareceu também que não tinha intenção de ficar tanto tempo, porém foi necessário, pois sua filha não conta com nenhum outro apoio familiar no país onde reside e que inclusive teve que remarcar as passagens.

... informou que essa alteração de voo fora feita no final de janeiro.

Fls. 085 – Dr. Milton Vicente Ferreira que: ... para a aprovação do período de licença somente os atestados ou fora apresentado algum outro documento, o inquirido respondeu que se baseou apenas nos atestados e nas informações prestadas pela servidora.

Os atestados em questão possuem os dizeres “parto que será realizado fora do país”, porém o primeiro antecede a data do parto e o segundo fora emitido após o parto. Questionado como avaliou tal fato o depoente respondeu que como a perícia fora realizada após o retorno da servidora, não observou tal questão e ressaltou que se ateu apenas na questão do parto ter sido fora do país e na observação das datas.

Perguntado se costuma observar o CID dos atestados, o requerente respondeu que sim e relatou que o CID Z76.3 é de acompanhante, porém o outro CID presente nos atestados provavelmente deve ser algo relacionado à gravidez que ele não se recorda.

Segundo a Sra. Márcia o segundo período de licença foi necessário, pois devido ao parto normal, sua filha sofreu dilacerações na vagina, porém o CID de ambos atestados é o mesmo. Tanto o que antecede o parto quanto o posterior “CID 034.6 – assistência prestada a mãe por anormalidade da vagina”, questionado sobre como justifica tal fato o depoente relatou que seu dever segundo a Lei 3.040 não é



PREFEITURA MUNICIPAL DE BIRIGUI

Fls. 090
SP

periciar o doente e sim o acompanhante e ressaltou que qualquer anormalidade da vagina cabe o CID O34.6.

Fls. 086 – Dr. Paulo Roberto Sanches Sanchez que: ... o depoente relatou que o atestado fora emitido anteriormente ao período de viagem porém a pedido da servidora fora datado somente a partir de 01/02/2018 pois a partir desta data é que estava previsto o parto de sua filha.

Questionado sobre o fato do vereador José Fermino Grosso ter relatado em seu depoimento que em conversa com o depoente, o mesmo havia afirmado que ambos atestados haviam sido entregues a Sra. Márcia em dezembro, o inquerido respondeu que tal afirmação não procede, e ressaltou que o primeiro atestado não se lembra a data exata mas que pode ter sido emitido ao final do mês de dezembro. Todavia o segundo período de atestado fora entregue apenas em fevereiro ao filho da servidora Sra. Márcia.

Em ambos atestados está escrito “parto que será realizado fora do país” porém um antecede o parto e outro fora datado pós parto, questionado sobre como se justifica tal fato o depoente respondeu que por lapso apenas se atentou as datas e não alterou o conteúdo do atestado.

A Sra. Márcia relatou que a segunda licença foi necessária, pois no parto normal sua filha sofreu dilacerações na vagina, porém ambos atestados o CID é o mesmo, perguntado sobre como se justifica isso, o depoente relatou que o que justifica o atestado é o CID de acompanhante Z76.3 e o CID de Graziela fora colocado porque normalmente em um parto normal ocorre dilacerações causadas naturalmente ou por interferência do médico para realização do próprio parto.

Questionado sobre o fato do primeiro atestado anteceder a data do parto e também apresentar o CID O34.6, o depoente respondeu que foi o CID mais se aproximou de um parto normal.

A denunciada, diretora Sra. Marcia Sanches Mestriner fl. 087, disse que: ... ambos atestados presentes nos autos possuem os dizeres “parto que será realizado fora do país”, porém o primeiro antecede a data do parto e o segundo fora emitido após o parto. Em seguida a presidente da comissão questionou sobre como se justifica tal fato e a depoente respondeu que provavelmente deve ter sido erro na redação do atestado em questão.

Questionada sobre o fato de o atestado anterior ao parto apresentar o CID O34.6 (assistência prestada a mãe por anormalidade da vagina) a servidora Sra. Márcia relatou que sua filha já se encontrava com ferimentos desde um aborto de 14 semanas que sofrera no mês de janeiro de 2017.

Na folha de número 13 dos autos consta um comprovante de compra da passagem parcelada no cartão. E neste comprovante já constava a data de retorno marcada para 02/03/2018, questionada sobre como se justifica tal fato, a depoente respondeu que para conseguir entrar na Inglaterra era necessário comprar a passagem de ida e volta como precaução preferiu comprar por um período mais extenso, pois seria mais fácil reduzir sua estadia do que tentar prolongar, pois corria o risco de não aceitarem.

Indagada sobre a autenticidade de suas assinaturas nas folhas 07 e 09 dos autos a depoente respondeu que sim.



PREFEITURA MUNICIPAL DE BIRIGUI

4/12-09
[Signature]

A Comissão entende que no decorrer da instrução ficou evidenciado que:

- 1- Graziela Sanches Mestriner é paciente do Dr. Paulo Roberto Sanches Sanchez, mesmo residindo fora do país como confirma os exames de ultrassonografia presentes nos autos e os depoimentos do Dr. Paulo e da servidora Sra. Marcia.
- 2- O atestado datado de 31/01/2018 fora emitido anteriormente ao período de viagem da servidora Sra. Márcia conforme relata tanto a própria como o Dr. Paulo Roberto. Tal atestado levou em consideração a data prevista para o parto.
- 3 – O atestado datado de 14/02/2018 fora emitido na data em questão e entregue ao filho de Sra. Márcia.
- 4 – Os requerimentos de licença por motivo de doença em pessoa da família foram assinados pela própria servidora antes de viajar, prevendo possível necessidade.
- 5 – Não há diferenças visíveis nas assinaturas da servidora presente nos autos como afirma o vereador José Fermino Grosso.
- 6 - O período de afastamento somados os dois atestados e o intervalo entre eles (carnaval e abonada) equivalem segundo Dr. Paulo Roberto Sanches Sanchez ao período de quarentena necessário para reestabelecimento pós gestação.
- 7 – A redação dos atestados “parto que será realizado fora do país” apresentou incoerência no que diz respeito ao segundo período, pois fora emitido posteriormente a data do parto, porém segundo o Dr. Paulo Roberto o mesmo se atentou as datas e não alterou o conteúdo do atestado.
- 8 – Levou-se em consideração para emissão e deferimento do período de licença apenas o CID Z76.3 (Pessoa em boa saúde acompanhando pessoa doente) conforme depoimento do médico perito.
- 9 – Não existe prazo pré-estabelecido em Lei para entrega de atestados por motivo de doença em pessoa da família, conforme ofício DRH nº 232/2018.



PREFEITURA MUNICIPAL DE BIRIGUI

Fls. 09.
P

PARECER:

De todo o apurado, a Comissão Sindicante constatou que os atestados e requerimentos são legítimos, que houve perícia favorável, que realmente a filha da servidora Sra. Márcia Sanches Mestriner foi submetida a um parto em outro país e nada encontrando de irregular manifestamo-nos pelo arquivamento do Processo de Sindicância Averiguatória nº 037/2018. Remetemos o expediente à Secretaria de Negócios Jurídicos.

É o parecer da Comissão.

Birigui, 03 de dezembro de 2018.

Maurícia Manfrinatti Leite Bueno
(Presidente)

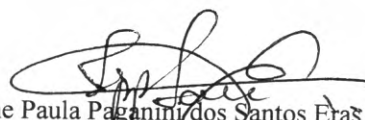
Ticiane Paula Paganini dos Santos Eras
(Membro)



Luciana Diciocio Gonçalves
(Membro)



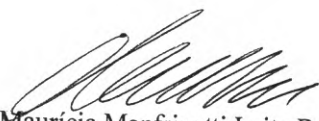

PREFEITURA MUNICIPAL DE BIRIGUI

TERMO DE ENCERRAMENTO

Aos três dias do mês de dezembro do ano de dois mil e dezoito encerram-se os trabalhos da presente Comissão de Sindicância Averiguatória, Designada pela Portaria nº 1771/2018, para apurar o fato ocorrido no MEMO DRH 117/2018, em obediência ao disposto no art. 194, da Lei nº 3.040, de 27/09/1993, nos termos da Portaria de Designação do presente auto.

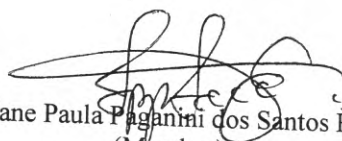
Maurícia Manfrinatti Leite Bueno
(Presidente)

Ticiane Paula Paganini dos Santos Éras
(Membro)



Luciana Dicioio Gonçalves
(Membro)



PREFEITURA MUNICIPAL DE BIRIGUI

TERMO DE REMESSA

Aos três dias do mês de dezembro do ano de dois mil e dezoito, cumprindo determinação da Senhora Presidente da Comissão do presente processo de sindicância, faço remessa destes autos, que contêm 94 (noventa e quatro) folhas contando com esta, ao Departamento Jurídico da Municipalidade para análise, e após, ao Excelentíssimo Senhor Prefeito Municipal, Cristiano Salmeirão para fins de direito. Após, encaminhe-se para a Secretaria de Administração para as devidas providências, e arquivo.



Maurícia Manfrinatti Leite Bueno
(Presidente)



Ticiane Paula Paganini dos Santos Eras
(Membro)



Luciana Dicio Gonçalves
(Membro)



Prefeitura Municipal de Birigüi
ESTADO DE SÃO PAULO
CNPJ - 46.151.718/0001 - 80
Secretaria de Negócios Jurídicos
Rua Santos Dumont nº 28 CEP: 16200-095 - Tel: (18) 3643-6132

PARECER

Ref.: Sindicância Averiguatória nº 037/2018
Ocorrência: MEMO DRH 107/2018
Ato: Portaria nº 1771/2018

Cuida-se de Sindicância Averiguatória, instaurada com o objetivo de apurar eventual(is) responsabilidade(s) funcional(is), acerca dos fatos relatados no Memorando 107/2018, envolvendo a servidora Marcia Sanches Mestriner. (fls. 06)

Finalizados os trabalhos, após a realização de providências e as oitivas dos depoentes: José Firmino Grosso (fls.66), Paulo Roberto Sanches Sanchez (fls. 70 e 86), Marcia Sanches Mestriner (fls. 71 e 87) e Milton Vicente Ferreira (fls. 85), a Comissão Sindicante formada pelos membros Maurícia Manfrinatti Leite Bueno (Presidente), Ticiane Paula Paganini dos Santos Eras (membro) e Luciana Diciocio (membro), por meio do relatório de fls. 88/92, concluiu que:

"(...) os atestados e requerimentos são legítimos, que houve perícia favorável, que realmente a filha da servidora Sra. Marcia Sanches Mestriner foi submetida a um parto em outro país e nada encontrado de irregular manifestamo-nos pelo arquivamento do Processo de Sindicância Averiguatória nº 037/2018." (fls. 92)

Não nos compete resolver o mérito das deliberações, conclusões e decisões exaradas no decurso do processo, na medida em que, tais competências foram atribuídas à aludida Comissão Sindicante, relacionando-se as mesmas ao juízo discricionário daquele Comitê.

Com efeito, no campo funcional, não havendo servidores a responsabilizar, o caminho natural do procedimento seria o seu arquivamento, nos termos do inciso I do artigo 198 da Lei nº 3.040/93, com redação que lhe foi conferida pela Lei Municipal nº 4.721, de 30 de março de 2.006.

Encaminhe-se o expediente ao Senhor Prefeito para deliberação final a respeito.

É o nosso parecer. s.m.j.

Birigui, 11 de dezembro de 2018.

GLAUCIO PERUZZO GONÇALVES
Secretário de Negócios Jurídicos



Prefeitura Municipal de Birigüi

ESTADO DE SÃO PAULO
CNPJ - 46.151.718/0001 - 80
GABINETE DO PREFEITO

DESPACHO

Ref.: Sindicância Averiguatória nº 037/2018

Ato: Portaria nº 1771/2018

Vistos os autos, com base nas informações e documentos produzidos, acolho o Relatório de fls. 88/92, que fica fazendo parte integrante desta decisão.

Por conseguinte, no campo funcional, a solução a ser aplicada é o arquivamento dos presentes autos, com base no artigo 198, inciso I da Lei Municipal nº 3.040/93.

Diante do exposto, determino ao Departamento de Recursos Humanos que proceda ao arquivamento do feito, observando-se as formalidades legais.

Cumpra-se.

Birigui, 14 de dezembro de 2018.

CRISTIANO SALMEIRÃO
Prefeito Municipal



Prefeitura Municipal de Birigui

ESTADO DE SÃO PAULO
CNPJ 46.151.718/0001-80
SECRETARIA DE ADMINISTRAÇÃO
DEPARTAMENTO DE RECURSOS HUMANOS

PORTARIA Nº 2542 / 2018

“Dispõe sobre conclusão do Processo de Sindicância Averiguatória”.

Cristiano Salmeirão, Prefeito Municipal de Birigui, no uso das atribuições que lhe são conferidas por Lei,

RESOLVE:

I – Na qualidade de autoridade e face ao Relatório Final apresentado pela Comissão de Sindicância Averiguatória, no Processo nº 037/2018, de 25/06/2018, concluiu-se pelo arquivamento do feito, observando-se as formalidades legais.

Prefeitura Municipal de Birigui, 19 de Dezembro de 2018.

Cristiano Salmeirão
Prefeito Municipal

Genilson Antonio Martins
Secretário de Administração

Maria Toshimi Kanetomi
Diretora de Recursos Humanos



DIÁRIO OFICIAL DO MUNICÍPIO DE BIRIGUI

Conforme Lei Municipal nº 6282, de 11 de novembro de 2016

Sexta-feira, 21 de dezembro de 2018

Ano II | Edição nº 480

Página 3 de 33

RESOLVE:

I – Na qualidade de autoridade e face ao Relatório Final apresentado pela Comissão de Ética e Disciplina do Funcionalismo, com a conclusão do Processo nº 033/2017, envolvendo o(a) funcionário(a) público(a) municipal, I. R. S. – 58243, lotado(a) no cargo de COZINHEIRA, junto a(ao) SEED - DEPTO. CMAE, determinando que seja aplicada a penalidade de Advertência, nos termos do artigo 183 do mesmo Estatuto Funcional.

Prefeitura Municipal de Birigui, 17 de Dezembro de 2018.

Cristiano Salmeirão

Prefeito Municipal

Genilson Antonio Martins

Secretário de Administração

Maria Toshimi Kanetomi

Diretora de Recursos Humanos

PORTARIA Nº 2538 / 2018

Cristiano Salmeirão, Prefeito Municipal de Birigui, Estado de São Paulo, usando das atribuições que lhe são inerentes,

RESOLVE:

Nomear os funcionários ANTONIO CARLOS ANDRE JUNIOR, RG 276441187, ADELMO DA SILVA, RG 296061396 e TICIANE P PAGANINI DOS S ERAS, RG 177742604, sob a presidência do primeiro para comporem a COMISSÃO DE SINDICÂNCIA AVERIGUATÓRIA, incumbida de apurar o fato relatado por meio de áudio via WhatsApp, em obediência ao disposto no Art. 194, da Lei nº 3.040, de 27/09/1993.

Prefeitura Municipal de Birigui, 18 de Dezembro de 2018.

Cristiano Salmeirão

Prefeito Municipal

Genilson Antonio Martins

Secretário de Administração

Maria Toshimi Kanetomi

Diretora de Recursos Humanos

PORTARIA Nº 2542 / 2018

"Dispõe sobre conclusão do Processo de Sindicância Averiguatória".

Cristiano Salmeirão, Prefeito Municipal de Birigui, no uso das atribuições que lhe são conferidas por Lei,

RESOLVE:

I – Na qualidade de autoridade e face ao Relatório Final apresentado pela Comissão de Sindicância Averiguatória, no Processo nº 037/2018, de 25/06/2018, concluiu-se pelo arquivamento do feito, observando-se as formalidades legais.

Prefeitura Municipal de Birigui, 19 de Dezembro de 2018.

Cristiano Salmeirão

Prefeito Municipal

Genilson Antonio Martins

Secretário de Administração

Maria Toshimi Kanetomi

Diretora de Recursos Humanos

PORTARIA Nº 2543 / 2018

"Dispõe sobre conclusão do Processo de Sindicância Averiguatória".

Cristiano Salmeirão, Prefeito Municipal de Birigui, no uso das atribuições que lhe são conferidas por Lei,

RESOLVE:

I – Na qualidade de autoridade e face ao Relatório Final apresentado pela Comissão de Sindicância Averiguatória, no Processo nº 055/2017, de 13/11/2017, concluiu-se pelo arquivamento do feito, observando-se as cautelas legais.

Prefeitura Municipal de Birigui, 19 de Dezembro de 2018.

Cristiano Salmeirão

Prefeito Municipal

Genilson Antonio Martins

Secretário de Administração

Maria Toshimi Kanetomi

Diretora de Recursos Humanos

Licitações e Contratos

Comunicados

CONTRATANTE: Prefeitura Municipal de Birigui. ATA DE REGISTRO DE PREÇOS Nº 348/2018. CONTRATADA: F. C. LOPES INFORMÁTICA LTDA. ASSINATURA: 21/12/2018. OBJETO: Registro de Preços para aquisição de microcomputadores e componentes para computador destinados a todas as Secretarias do Município de Birigui. VALOR: R\$ 10.740,00. PRAZO: 12 meses. PROPONENTES: 07. RECURSOS: Próprios e Federais. MODALIDADE: Pregão

