



GABINETE DO PREFEITO

# Prefeitura Municipal de Birigui

ESTADO DE SÃO PAULO

CNPJ 46 151 718/0001-80

OFÍCIO Nº 161/2018

em 2 de março de 2018

ASSUNTO: Requerimento nº 24/2018.

Excelentíssimo Senhor Presidente,

Acusamos o recebimento do Ofício nº 76/2018, de Vossa Excelência, encaminhando cópia do REQUERIMENTO Nº 24/2018, da autoria dos Vereadores Eduardo Fonseca de Luca, José Luís Buchalla, Andrey Fernando Servalatti, Claudio Barbosa de Souza e Odair José Aparecido Piacente. Referida propositura requisita informações sobre instalação de hidrômetros, segundo quesitos nela consubstanciados.

Em resposta, anexamos cópia do Ofício nº 15/2018 do Secretário e Secretário Adjunto de Serviços Públicos, Água e Esgoto.

Valemo-nos do ensejo para renovar a Vossa Excelência os protestos de estima e distinto apreço.

Atenciosamente,

  
**CRISTIANO SALMEIRÃO**  
Prefeito Municipal

A Sua Excelência, o Senhor  
**VALDEMIR FREDERICO**  
Presidente da Câmara Municipal de  
**BIRIGUI**





*Prefeitura Municipal de Birigui*

CNPJ 46.151.718/0001-80



**Ofício nº 15/ 2.018**

Birigui/SP, 19 de fevereiro de 2.018.

Referência: Ofício nº 76/2.018

Assunto: Pedido de informações da Câmara Municipal de Birigui

A Secretaria de Serviços Públicos, Água e Esgoto da Prefeitura Municipal de Birigui, vêm através deste em resposta ao citado ofício em atendimento Requerimento 24/2018, onde solicita informações sobre instalação de hidrômetros em loteamentos de condomínio fechado.

Questionamentos:

1 - Foi indagado no requerimento 361/17 da autoria destes vereadores, se existe hidrômetro geral instalado nos loteamentos de condomínio fechado, e a resposta foi negativa. Porém não houve esclarecimento das razões.

R: **A informação sobre a colocação de Hidrômetro Geral ficou um pouco confuso, pois entendemos que foi solicitada a colocação de um hidrômetro que controlaria todas as ligações do condomínio. Informamos que as ligações feitas por esta secretaria possuem seu hidrômetro individual, nos casos de guarita e/ou áreas comuns como piscinas e parques, à água utilizada, é medida através do hidrômetro da ligação e é cobrada, segue como exemplo, cópia de contas do Residencial San Marino.**

2 - Sendo assim, a pergunta é: quais as providencias estão sendo tomadas ou se já foram tomadas, para que os condomínios fechados tenham seu hidrômetro geral? Considere-se que existe jardim há necessidade de limpeza geral, piscinas, entre outros que necessitam do uso da água.

R: **Não foram tomadas novas providencias, pois todas as ligações já têm o seu medidor (hidrômetro) e baseado neste consumo ocorre à cobrança.**

Sem mais,

Atenciosamente.

  
**Cleverson José de Souza**  
Secretário de Serviços Públicos,  
Água e Esgoto

  
**Marcos Antonio Albano**  
Secretário Adj. Serviços Públicos,  
Água e Esgoto



**MUNICÍPIO DE BIRIGUI**  
**SECRETARIA DE ÁGUA E ESGOTO**

Birigui - SP

Código	33608-4	Mês de Referência	JANEIRO / 2018	Identificação	04.1033.0000.03	Sequência	1	Economias	RES - 1	
Endereço de Leitura	16201-491 - AV JOÃO GREGOLIN, 0000 GLEBA									
Hidômetro	A03S478853	Lução	Água e Esgoto	C.O.		Cors Mínimo	10	Cors Excesso	8	
Leitura Atual	7196	Leitura Anterior	7178	Consumo	18	Período da Leitura	22/12/2017 à 25/01/2018		Dias	34
Últimos Consumos		Composição da Fatura								
Mês	Consumo	Parcela	Cód	Descrição	Valor	<b>CAMPANHA</b> "AÇÃO QUE SALVA VIDAS" DOE, VOLUNTARIAMENTE, O VALOR ESTIPULADO EM SUA CONTA DE ÁGUA (LEI 4.392/2004) E AUXILIE A SANTA CASA A MELHORAR AINDA MAIS O ATENDIMENTO PRESTADO A POPULAÇÃO.				
12/2017	20			1 CONSUMO DE ÁGUA	27,92					
11/2017	21			2 REDE DE ESGOTO	16,75					
10/2017	21			35 CAMPANHA SANTA CASA	0,90					
9/2017	52									
8/2017	30									
7/2017	31									
Média		29								
Valor a Pagar	44,67		Valor da Cont. a Santa Casa		0,90		Valor Total (Água e Esgoto + Cont. a Santa Casa)			45,57
Verificação	18/02/2018		COMBATER A DENGUE É DEVER DE TODOS.							
Leitura Normal										

Autenticação Mecânica

TAR03100



**MUNICÍPIO DE BIRIGUI**  
**SECRETARIA DE ÁGUA E ESGOTO**

Birigui - SP

Código	33608-4	Mês de Referência	Janeiro / 2018	Hidômetro	A03S478853	Parcela	Cód	Descrição	Valor
								1 CONSUMO DE ÁGUA	27,92
								2 REDE DE ESGOTO	16,75
								Composição da Fatura	
								Autenticação Mecânica	



**MUNICÍPIO DE BIRIGUI**  
**SECRETARIA DE ÁGUA E ESGOTO**

Birigui - SP

Código	33608-4	Mês de Referência	Janeiro / 2018	Hidômetro	A03S478853	Parcela	Cód	Descrição	Valor
								1 CONSUMO DE ÁGUA	27,92
								2 REDE DE ESGOTO	16,75
								35 CAMPANHA SANTA CASA	0,90
								Composição da Fatura	
								Autenticação Mecânica	

Assinatura do entregador		Reintegrado ao serviço postal em		<input type="checkbox"/> Mudou-se <input type="checkbox"/> Endereço insuficiente <input type="checkbox"/> Não existe nº indicado <input type="checkbox"/> Desconhecido		<input type="checkbox"/> Não Procurado <input type="checkbox"/> Ausente <input type="checkbox"/> Falecido <input type="checkbox"/> Recusado		<input type="checkbox"/> Informações escritas pelo porteiro ou síndico	
PARA USO DO CORREIO									

RESIDENCIAL		COMERCIAL E PÚBLICA		INDUSTRIAL	
Consumo	Valores R\$ / m³	Consumo	Valores R\$ / m³	Consumo	Valores R\$ / m³
0 a 10	1,73	0 a 10	2,47	0 a 10	3,12
11 a 20	1,99	11 a 20	3,24	11 a 20	3,98
21 a 30	2,20	21 a 30	3,46	21 a 30	4,36
31 a 40	3,02	31 a 40	4,57	31 a 40	5,09
41 a 50	3,85	41 a 50	5,18	41 a 50	6,71
51 a 100	4,84	51 a 100	6,45	51 a 100	8,51
101 a 200	5,74	101 a 200	7,46	101 a 200	9,82
200 a 500	6,46	201 a 500	8,35	201 a 500	11,12
acima de 500		acima de 500		acima de 500	

 <b>MUNICÍPIO DE BIRIGUI</b> Rua Guanabara, 256 16203030 Birigui SP		Proprietário: L.E. BIRIGUI EMPREENDIMENTOS IMOBILIÁRIOS LTDA Consumidor: ASSOCIAÇÃO DOS PROPRIETÁRIOS DO CONDOMÍNIO SAN MARINO Endereço de Entrega: 16201-491 - AV JOÃO GREGOLIN, 0000 GLEBA Endereço de Ligação: 16201-491 - AV JOÃO GREGOLIN, 0000 GLEBA		Código: 33608-4 Identificação: 04.1033.0000.03 Hidrômetro: A03S478853	SMA Rapd Informática Ltda - (16) 2111-9896
--	--	---	--	---	--

Parâmetro	Unidade	Lim. Prev. Portaria 518/2004	Valores Médios
Cloro Res.Livre	1,50	0,5 a 2,0 mg/l	
Coef.Totais	AUSENTE	AUSENTE	
Coef.Fecais	AUSENTE	AUSENTE	
Cor	5,00	15,0 UT	
Turbidez	0,95	1,00 UT	
Ph	6,3	6,0 a 9,5	

Informações sobre a qualidade da água na saída da ETA - Período: Janeiro / 2018

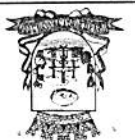

**MUNICÍPIO DE BIRIGUI**  
**SECRETARIA DE ÁGUA E ESGOTO**

Birigui - SP

Código	52404-2	Mês de Referência	JANEIRO / 2018	Identificação	04.1033.0000.04	Sequência	1	Economias	RES - 1
Endereço de Logradouro: 16201-491 - AV JOÃO GREGOLIN, 00000RATORATÓRIA ;									
Hidrometro	A17S122252	Legião	Água	C. Q.	Consumo Mínimo	10	Consumo	1	Período da Leitura
22/12/2017 a 25/01/2018		34		Data Aproximada da Próxima leitura		25/02/2018			
<b>Composição da Fatura</b>									
Mês	Consumo	Parcela	Cod	Descrição	Valor	CAMPANHA			
12/2017	0			1 CONSUMO DE AGUA	14,08	DOE, VOLUNTARIAMENTE, O VALOR			
11/2017	0			35 CAMPANHA SANTA CASA	0,90	"AÇÃO QUE SALVA VIDAS"			
10/2017	0					ESTIPULADO EM SUA CONTA DE			
9/2017	0					ÁGUA (LEI 4.392/2004) E AUXÍLIO A			
8/2017	0					SANTA CASA A MELHORAR AINDA			
7/2017	0					MAIS O ATENDIMENTO PRESTADO			
Média			Valor a Pagar			Valor Total (Água e Esgoto + Cont. a Santa Casa)			
18/02/2018			14,08			14,98			
COMBATER A DENGUE É DEVER DE TODOS.									
TAR03100									



**MUNICÍPIO DE BIRIGUI**  
**SECRETARIA DE ÁGUA E ESGOTO**

Birigui - SP

Código	52404-2	Mês de Referência	Janeiro / 2018	Identificação	04.1033.0000.04	Sequência	1	Fatura de Serviços Água e Esgoto	
Composição da Fatura									
Mês	Consumo	Parcela	Cod	Descrição	Valor	1 CONSUMO DE AGUA			
12/2017	0			1 CONSUMO DE AGUA	14,08				
11/2017	0								
10/2017	0								
9/2017	0								
8/2017	0								
7/2017	0								
Média			Valor a Pagar			Valor Total (Água e Esgoto + Cont. a Santa Casa)			
18/02/2018			14,08			14,08			
COMBATER A DENGUE É DEVER DE TODOS.									
TAR03100									



**MUNICÍPIO DE BIRIGUI**  
**SECRETARIA DE ÁGUA E ESGOTO**

Birigui - SP

Código	52404-2	Mês de Referência	Janeiro / 2018	Identificação	04.1033.0000.04	Sequência	1	Fatura de Serviços Água e Esgoto Com Contribuição Espontânea a Santa Casa	
Composição da Fatura									
Mês	Consumo	Parcela	Cod	Descrição	Valor	1 CONSUMO DE AGUA			
12/2017	0			1 CONSUMO DE AGUA	14,08				
11/2017	0								
10/2017	0								
9/2017	0								
8/2017	0								
7/2017	0								
Média			Valor a Pagar			Valor Total (Água e Esgoto + Cont. a Santa Casa)			
18/02/2018			14,98			14,08			
COMBATER A DENGUE É DEVER DE TODOS.									
TAR03100									

**Informações sobre a qualidade da água na saída da ETA - Período: Janeiro / 2018**

Parâmetro	Unidade	Lim. Prev. Portaria 518/2004	Valores Médios
Cloro Res.Livre	1,50	0,5 à 2,0 mg/l	
Colif. Totais	AUSENTE	AUSENTE	
Colif. Fecais	AUSENTE	AUSENTE	
Cor	5,00	15,0 UT	
Turbidez	0,95	1,00 UT	
Ph	6,3	6,0 à 9,5	



**MUNICÍPIO DE BIRIGUI**

Rua Guanabara, 256

16203030

Birigui

SP

Proprietário : ASSOCIAÇÃO DE PROPRIETARIOS DO RESIDENCIAL SAN MAR

Consumidor : ASSOCIAÇÃO DE PROPRIETARIOS DO RESIDENCIAL SAN MAR

Endereço de Entrega : 16201-191 - AV ANTONIO DA SILVA NUNES, 2800 PORTARIA

Endereço de Ligação : 16201-491 - AV JOÃO GREGOLIN, 00000ROTATORIA 2

1

Código

52404-2

Identificação

04.1033.0000.04

Hidrómetro

A17S122252

SMARapd Informática Ltda - (16) 2111-9896

**RESIDENCIAL**

Consumo	Valores R\$ / m³
0 a 10	
11 a 20	1,73
21 a 30	1,99
31 a 40	2,20
41 a 50	3,02
51 a 100	3,85
101 a 200	4,84
200 a 500	5,74
acima de 500	6,46

**COMERCIAL E PÚBLICA**

Consumo	Valores R\$ / m³
0 a 10	
11 a 20	2,47
21 a 30	3,24
31 a 40	3,46
41 a 50	4,57
51 a 100	5,18
101 a 200	6,45
201 a 500	7,46
acima de 500	8,35

**INDUSTRIAL**

Consumo	Valores R\$ / m³
0 a 10	
11 a 20	3,12
21 a 30	3,98
31 a 40	4,36
41 a 50	5,09
51 a 100	6,71
101 a 200	8,51
201 a 500	9,82
acima de 500	11,12

**PARA USO DO CORREIO**

- |   |  |  |
|---|--|--|
| <input type="checkbox"/> Mudou-se               | <input type="checkbox"/> Não Procurado | <input type="checkbox"/> Informações escritas pelo porteiro ou síndico |
| <input type="checkbox"/> Endereço insuficiente  | <input type="checkbox"/> Ausente       |  |
| <input type="checkbox"/> Não existe nº indicado | <input type="checkbox"/> Falecido      |  |
| <input type="checkbox"/> Desconhecido           | <input type="checkbox"/> Recusado      | <input type="checkbox"/> _____   |

Reintegrado ao serviço postal em

Assinatura do entregador

Fatura de Serviços  
Água e Esgoto

MUNICÍPIO DE BIRIGUI  
SECRETARIA DE ÁGUA E ESGOTO



Birigui - SP

Código		52405-0		Mês de Referência		JANEIRO / 2018		Identificação		04.1033.0000.05		Sequência		1	
Endereço de Ligação		16201-491 - AV JOÃO GREGOLIN, 00000RATORIA ;													
Ligação		Água		C. Q.		8		Cons. Mínimo		10		Cons. Excesso		0	
Ligação Anterior				Consumo		0		Período da Letura		22/12/2017 a 25/01/2018		Dias		34	
Mês		12/2017		Consumo		0		Parcela		Cód.		Descrição		Valor	
Mês		11/2017		Consumo		0		Parcela		Cód.		Descrição		Valor	
Mês		10/2017		Consumo		0		Parcela		Cód.		Descrição		Valor	
Mês		9/2017		Consumo		0		Parcela		Cód.		Descrição		Valor	
Mês		8/2017		Consumo		0		Parcela		Cód.		Descrição		Valor	
Mês		7/2017		Consumo		0		Parcela		Cód.		Descrição		Valor	
Média		0		Valor a Pagar		14,08		Valor da Cont. a Santa Casa		0,90		Valor Total (Água e Esgoto + Cont. a Santa Casa)		14,98	
Vencimento		18/02/2018		Valor a Pagar		14,08		Valor da Cont. a Santa Casa		0,90		Valor Total (Água e Esgoto + Cont. a Santa Casa)		14,98	
COMBATER A DENGUE É DEVER DE TODOS.															
TAR03100															

8 - PRÉDIO VAGO (SEM CONSUMO)

Autenticação Mecânica

Código		52405-0		Mês de Referência		JANEIRO / 2018		Identificação		04.1033.0000.05		Sequência		1	
Endereço de Ligação		16201-491 - AV JOÃO GREGOLIN, 00000RATORIA ;													
Ligação		Água		C. Q.		8		Cons. Mínimo		10		Cons. Excesso		0	
Ligação Anterior				Consumo		0		Período da Letura		22/12/2017 a 25/01/2018		Dias		34	
Mês		12/2017		Consumo		0		Parcela		Cód.		Descrição		Valor	
Mês		11/2017		Consumo		0		Parcela		Cód.		Descrição		Valor	
Mês		10/2017		Consumo		0		Parcela		Cód.		Descrição		Valor	
Mês		9/2017		Consumo		0		Parcela		Cód.		Descrição		Valor	
Mês		8/2017		Consumo		0		Parcela		Cód.		Descrição		Valor	
Mês		7/2017		Consumo		0		Parcela		Cód.		Descrição		Valor	
Média		0		Valor a Pagar		14,08		Valor da Cont. a Santa Casa		0,90		Valor Total (Água e Esgoto + Cont. a Santa Casa)		14,98	
Vencimento		18/02/2018		Valor a Pagar		14,08		Valor da Cont. a Santa Casa		0,90		Valor Total (Água e Esgoto + Cont. a Santa Casa)		14,98	
COMBATER A DENGUE É DEVER DE TODOS.															
TAR03100															



Birigui - SP

Código		52405-0		Mês de Referência		JANEIRO / 2018		Identificação		04.1033.0000.05		Sequência		1	
Endereço de Ligação		16201-491 - AV JOÃO GREGOLIN, 00000RATORIA ;													
Ligação		Água		C. Q.		8		Cons. Mínimo		10		Cons. Excesso		0	
Ligação Anterior				Consumo		0		Período da Letura		22/12/2017 a 25/01/2018		Dias		34	
Mês		12/2017		Consumo		0		Parcela		Cód.		Descrição		Valor	
Mês		11/2017		Consumo		0		Parcela		Cód.		Descrição		Valor	
Mês		10/2017		Consumo		0		Parcela		Cód.		Descrição		Valor	
Mês		9/2017		Consumo		0		Parcela		Cód.		Descrição		Valor	
Mês		8/2017		Consumo		0		Parcela		Cód.		Descrição		Valor	
Mês		7/2017		Consumo		0		Parcela		Cód.		Descrição		Valor	
Média		0		Valor a Pagar		14,08		Valor da Cont. a Santa Casa		0,90		Valor Total (Água e Esgoto + Cont. a Santa Casa)		14,98	
Vencimento		18/02/2018		Valor a Pagar		14,08		Valor da Cont. a Santa Casa		0,90		Valor Total (Água e Esgoto + Cont. a Santa Casa)		14,98	
COMBATER A DENGUE É DEVER DE TODOS.															
TAR03100															



Birigui - SP

Código		52405-0		Mês de Referência		JANEIRO / 2018		Identificação		04.1033.0000.05		Sequência		1	
Endereço de Ligação		16201-491 - AV JOÃO GREGOLIN, 00000RATORIA ;													
Ligação		Água		C. Q.		8		Cons. Mínimo		10		Cons. Excesso		0	
Ligação Anterior				Consumo		0		Período da Letura		22/12/2017 a 25/01/2018		Dias		34	
Mês		12/2017		Consumo		0		Parcela		Cód.		Descrição		Valor	
Mês		11/2017		Consumo		0		Parcela		Cód.		Descrição		Valor	
Mês		10/2017		Consumo		0		Parcela		Cód.		Descrição		Valor	
Mês		9/2017		Consumo		0		Parcela		Cód.		Descrição		Valor	
Mês		8/2017		Consumo		0		Parcela		Cód.		Descrição		Valor	
Mês		7/2017		Consumo		0		Parcela		Cód.		Descrição		Valor	
Média		0		Valor a Pagar		14,08		Valor da Cont. a Santa Casa		0,90		Valor Total (Água e Esgoto + Cont. a Santa Casa)		14,98	
Vencimento		18/02/2018		Valor a Pagar		14,08		Valor da Cont. a Santa Casa		0,90		Valor Total (Água e Esgoto + Cont. a Santa Casa)		14,98	
COMBATER A DENGUE É DEVER DE TODOS.															
TAR03100															

Autenticação Mecânica

**Informações sobre a qualidade da água na saída da ETA - Período: Janeiro / 2018**

Parâmetro	Unidade	Lim. Prev. Portaria 518/2004	Valores Médios
Cloro Res. Livre	1,50	0,5 à 2,0 mg/l	
Colif. Totais	AUSENTE	AUSENTE	
Colif. Fecais	AUSENTE	AUSENTE	
Cor	5,00	15,0 UT	
Turbidez	0,95	1,00 UT	
Ph	6,3	6,0 à 9,5	



**MUNICIPIO DE BIRIGUI**

Rua Guanabara, 256

16203030

Birigui

SP

Proprietário : ASSOCIAÇÃO DE PROPRIETARIOS DO RESIDENCIAL SAN MAR

Consumidor : ASSOCIAÇÃO DE PROPRIETARIOS DO RESIDENCIAL SAN MAR

Endereço de Entrega : 16201-191 - AV ANTONIO DA SILVA NUNES, 2800 PORTARIA

Endereço de Ligação : 16201-491 - AV JOÃO GREGOLIN, 00000ROTATORIA 3

1

Código

52405-0

Identificação

04.1033.0000.05

Hidrômetro

A17S122266

SMARapd Informática Ltda - (16) 2111-989E

**RESIDENCIAL**

Consumo	Valores R\$ / m³
0 a 10	
11 a 20	1,73
21 a 30	1,99
31 a 40	2,20
41 a 50	3,02
51 a 100	3,85
101 a 200	4,84
200 a 500	5,74
acima de 500	6,46

**COMERCIAL E PÚBLICA**

Consumo	Valores R\$ / m³
0 a 10	
11 a 20	2,47
21 a 30	3,24
31 a 40	3,46
41 a 50	4,57
51 a 100	5,18
101 a 200	6,45
201 a 500	7,46
acima de 500	8,35

**INDUSTRIAL**

Consumo	Valores R\$ / m³
0 a 10	
11 a 20	3,12
21 a 30	3,98
31 a 40	4,36
41 a 50	5,09
51 a 100	6,71
101 a 200	8,51
201 a 500	9,82
acima de 500	11,12

**PARA USO DO CORREIO**

- |   |  |  |
|---|--|--|
| <input type="checkbox"/> Mudou-se               | <input type="checkbox"/> Não Procurado | <input type="checkbox"/> Informações escritas pelo porteiro ou síndico |
| <input type="checkbox"/> Endereço insuficiente  | <input type="checkbox"/> Ausente       |  |
| <input type="checkbox"/> Não existe nº indicado | <input type="checkbox"/> Falecido      |  |
| <input type="checkbox"/> Desconhecido           | <input type="checkbox"/> Recusado      | <input type="checkbox"/> _____   |

Reintegrado ao serviço postal em

Assinatura do entregador



**MUNICIPIO DE BIRIGUI**  
**SECRETARIA DE ÁGUA E ESGOTO**

Birigui - SP

**Fatura de Serviços**  
**Água e Esgoto**

Código	40080-7	Mês de Referência	JANEIRO / 2018	Identificação	04.1033.0000.06	Sequência	1	Economias	RES - 1
Endereço de Ligação 16201-491 - AV JOÃO GREGOLIN, 0000 GLEBA									
Hidrometro	A09S015325	Ligação	Água	C. Q.		Cons. Mínimo	10	Cons. Excesso	0
Lectura Atual		Lectura Anterior		Consumo		Período da Lectura		Dias	
1398		1396		2		22/12/2017 à 25/01/2018		34	
Últimos Consumos		Composição da Fatura				Data Aproximada da Proxima leitura			
						25/02/2018			
Mês	Consumo	Parcela	Cód.	Descrição	Valor				
12/2017	2	1 CONSUMO DE AGUA			14,08				
11/2017	2	35 CAMPANHA SANTA CASA			0,90				
10/2017	24								
9/2017	75								
8/2017	2								
7/2017	16								
Média		20							
Vencimento		18/02/2018		Valor a Pagar		14,08		Valor da Cont. a Santa Casa	
						0,90		Valor Total (Água e Esgoto + Cont. a Santa Casa)	
								14,98	
COMBATER A DENGUE É DEVER DE TODOS.									
Leitura Normal									
TAR03100									
Autenticação Mecânica									



**MUNICIPIO DE BIRIGUI**  
**SECRETARIA DE ÁGUA E ESGOTO**

Birigui - SP

**Fatura de Serviços Água**  
**e Esgoto**

Código	40080-7	Identificação	04.1033.0000.06	Composição da Fatura	
Mês de Referência	Janeiro / 2018	Hidrometro	A09S015325	Parcela	Valor
				1 CONSUMO DE AGUA	14,08
Data de Vencimento	18/02/2018	Valor a Pagar		14,08	
Sequência	1				
Processamento					

Autenticação Mecânica



**MUNICIPIO DE BIRIGUI**  
**SECRETARIA DE ÁGUA E ESGOTO**

Birigui - SP

**Fatura de Serviços Água**  
**e Esgoto Com**  
**Contribuição Espontânea**  
**a Santa Casa**

Código	40080-7	Identificação	04.1033.0000.06	Composição da Fatura	
Mês de Referência	Janeiro / 2018	Hidrometro	A09S015325	Parcela	Valor
				1 CONSUMO DE AGUA	14,08
				35 CAMPANHA SANTA CASA	0,90
Data de Vencimento	18/02/2018	Valor a Pagar		14,98	
Sequência	1				
Processamento					

Autenticação Mecânica

**Informações sobre a qualidade da água na saída da ETA - Período: Janeiro / 2018**

Parâmetro	Unidade	Lim. Prev. Portaria 518/2004	Valores Médios
Cloro Res. Livre	1,50	0,5 à 2,0 mg/l	
Colif. Totais	AUSENTE	AUSENTE	
Colif. Fecais	AUSENTE	AUSENTE	
Cor	5,00	15,0 UT	
Turbidez	0,95	1,00 UT	
Ph	6,3	6,0 à 9,5	



**MUNICÍPIO DE BIRIGUI**

Rua Guanabara, 256

16203030

Birigui

SP

Proprietário : L.E. BIRIGUI EMPREENDIMENTOS IMOBILIARIOS LTDA  
 Consumidor : ASSOCIAÇÃO DOS PROPRIETÁRIOS DO CONDOMÍNIO SAN MARINO  
 Endereço de Entrega : 16201-491 - AV JOÃO GREGOLIN, 0000 GLEBA  
 Endereço de Ligação : 16201-491 - AV JOÃO GREGOLIN, 0000 GLEBA

1

Código  
40080-7

Identificação  
04.1033.0000.06

Hidrometro  
A09S015325

SMARapid Informática Ltda. - (16) 2111-9898

**RESIDENCIAL**

Consumo	Valores R\$ / m³
0 a 10	
11 a 20	1,73
21 a 30	1,99
31 a 40	2,20
41 a 50	3,02
51 a 100	3,85
101 a 200	4,84
200 a 500	5,74
acima de 500	6,46

**COMERCIAL E PÚBLICA**

Consumo	Valores R\$ / m³
0 a 10	
11 a 20	2,47
21 a 30	3,24
31 a 40	3,46
41 a 50	4,57
51 a 100	5,18
101 a 200	6,45
201 a 500	7,46
acima de 500	8,35

**INDUSTRIAL**

Consumo	Valores R\$ / m³
0 a 10	
11 a 20	3,12
21 a 30	3,98
31 a 40	4,36
41 a 50	5,09
51 a 100	6,71
101 a 200	8,51
201 a 500	9,82
acima de 500	11,12

**PARA USO DO CORREIO**

- |   |  |  |
|---|--|--|
| <input type="checkbox"/> Mudou-se               | <input type="checkbox"/> Não Procurado | <input type="checkbox"/> Informações escritas pelo porteiro ou síndico |
| <input type="checkbox"/> Endereço insuficiente  | <input type="checkbox"/> Ausente       |  |
| <input type="checkbox"/> Não existe nº indicado | <input type="checkbox"/> Falecido      |  |
| <input type="checkbox"/> Desconhecido           | <input type="checkbox"/> Recusado      | <input type="checkbox"/> _____   |

Reintegrado ao serviço postal em

Assinatura do entregador

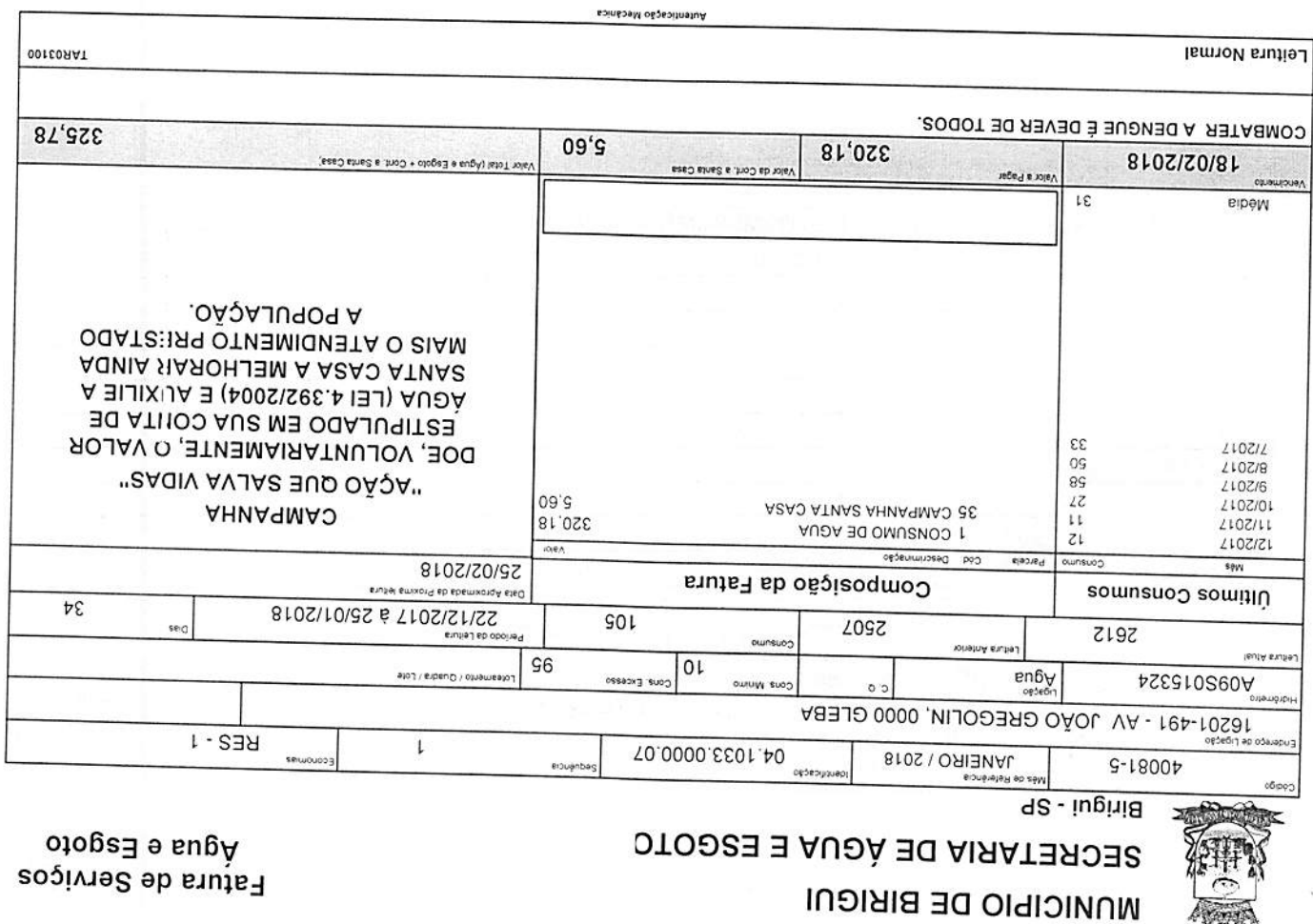
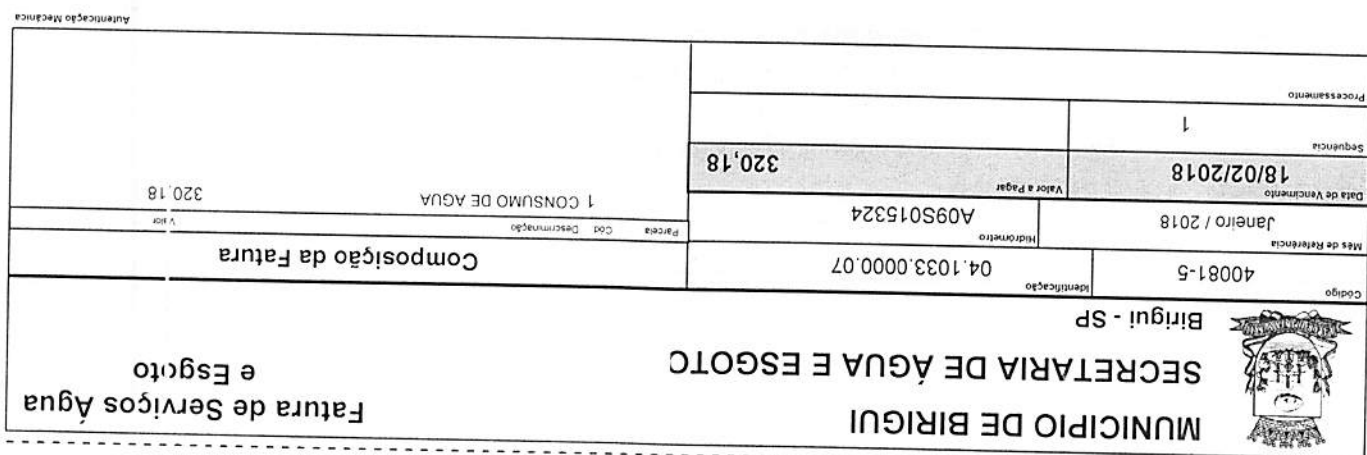
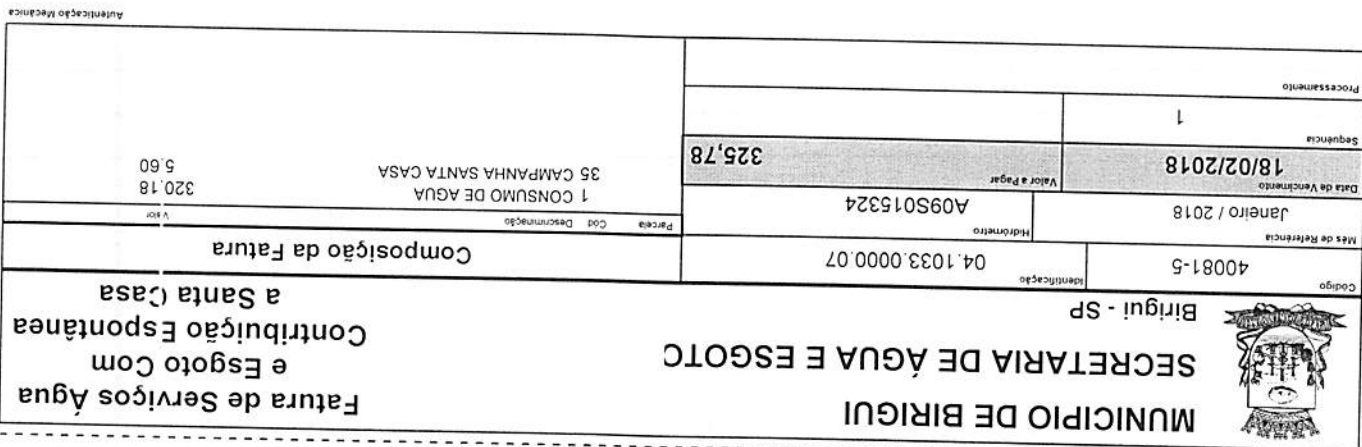

**Informações sobre a qualidade da água na saída da ETA - Período: Janeiro / 2018**

Parâmetro	Unidade	Lim. Prev. Portaria 518/2004	Valores Médios
Cloro Res.Livre	1,50	0,5 à 2,0 mg/l	
Colif.Totais	AUSENTE	AUSENTE	
Colif.Fecais	AUSENTE	AUSENTE	
Cor	5,00	15,0 UT	
Turbidez	0,95	1,00 UT	
Ph	6,3	6,0 à 9,5	



**MUNICIPIO DE BIRIGUI**

Rua Guanabara, 256

16203030

Birigui

SP

Proprietário : L.E. BIRIGUI EMPREENDIMENTOS IMOBILIARIOS LTDA  
 Consumidor : ASSOCIAÇÃO DOS PROPRIETÁRIOS DO CONDOMÍNIO SAN MARINO  
 Endereço de Entrega : 16201-491 - AV JOÃO GREGOLIN, 0000 GLEBA  
 Endereço de Ligação : 16201-491 - AV JOÃO GREGOLIN, 0000 GLEBA

1

Código  
40081-5

Identificação  
04.1033.0000.07

Hidrómetro  
A09S015324

SMARapd Informática Ltda. - (16) 2111-9896

**RESIDENCIAL**

Consumo	Valores R\$ / m³
0 a 10	
11 a 20	1,73
21 a 30	1,99
31 a 40	2,20
41 a 50	3,02
51 a 100	3,85
101 a 200	4,84
200 a 500	5,74
acima de 500	6,46

**COMERCIAL E PÚBLICA**

Consumo	Valores R\$ / m³
0 a 10	
11 a 20	2,47
21 a 30	3,24
31 a 40	3,46
41 a 50	4,57
51 a 100	5,18
101 a 200	6,45
201 a 500	7,46
acima de 500	8,35

**INDUSTRIAL**

Consumo	Valores R\$ / m³
0 a 10	
11 a 20	3,12
21 a 30	3,98
31 a 40	4,36
41 a 50	5,09
51 a 100	6,71
101 a 200	8,51
201 a 500	9,82
acima de 500	11,12

**PARA USO DO CORREIO**

- |   |  |  |
|---|--|--|
| <input type="checkbox"/> Mudou-se               | <input type="checkbox"/> Não Procurado | <input type="checkbox"/> Informações escritas pelo porteiro ou síndico |
| <input type="checkbox"/> Endereço insuficiente  | <input type="checkbox"/> Ausente       |  |
| <input type="checkbox"/> Não existe nº indicado | <input type="checkbox"/> Falecido      |  |
| <input type="checkbox"/> Desconhecido           | <input type="checkbox"/> Recusado      | <input type="checkbox"/> _____   |

Reintegrado ao serviço postal em

Assinatura do entregador



**MUNICÍPIO DE BIRIGUI**  
**SECRETARIA DE ÁGUA E ESGOTO**

Birigui - SP

Fatura de Serviços  
Água e Esgoto

Código		40079-3		Mês de Referência		JANEIRO / 2018		Identificação		04.1060.0000.05		Sequência		1		Economias		RES - 1	
Endereço de Ligação																		16201-501 - AL JOSÉ MARQUES MENDONÇA, 0000 GLEBA-PORTARIA	
Hidrometro		A09S015323		Ligação		Água		C.O.		Consumo Mínimo		10		Consumo Excesso		7		Loteamentos / Quadra / Lote	
Leitura Atual		3036		Leitura Anterior		3019		Consumo		17		Período da Leitura		22/12/2017 à 25/01/2018		Dias		34	
Últimos Consumos																			
Mês		Consumo		Parcela		Cód.		Descrição		Valor		12/2017		19		10/2017		20	
		48										32		35 CAMPANHÃ SANTA CASA		0.90		26.19	
Média		33																	
Vencimento		18/02/2018		Valor a Pagar		26,19		Valor da Cont. a Santa Casa		0.90		Valor Total (Água e Esgoto + Cont. a Santa Casa)		27,09		COMBATER A DENGUE É DEVER DE TODOS.		TAR03100	
Leitura Normal																			

Autenticação Mecânica



**MUNICÍPIO DE BIRIGUI**  
**SECRETARIA DE ÁGUA E ESGOTO**

Birigui - SP

Código		40079-3		Mês de Referência		Janeiro / 2018		Hidrometro		A09S015323		Parcela		Cód.		Descrição		Valor	
																		26,19	
Sequência		1		Data de Vencimento		18/02/2018		Valor a Pagar		26,19									
Processamento																			

Autenticação Mecânica



**MUNICÍPIO DE BIRIGUI**  
**SECRETARIA DE ÁGUA E ESGOTO**

Birigui - SP

Código		40079-3		Mês de Referência		Janeiro / 2018		Hidrometro		A09S015323		Parcela		Cód.		Descrição		Valor	
																		26,19	
Sequência		1		Data de Vencimento		18/02/2018		Valor a Pagar		27,09									
Processamento																			

Autenticação Mecânica

<input type="checkbox"/> Mudou-se <input type="checkbox"/> Endereço insuficiente <input type="checkbox"/> Não existe nº indicado <input type="checkbox"/> Desconhecido		<input type="checkbox"/> Não Procurado <input type="checkbox"/> Ausente <input type="checkbox"/> Falecido <input type="checkbox"/> Recusado	<input type="checkbox"/> Informações escritas pelo porteiro ou síndico	<input type="checkbox"/>
<b>PARA USO DO CORREIO</b>				
Assinatura do entregador	Reintegrado ao serviço postal em			

RESIDENCIAL		COMERCIAL E PÚBLICA		INDUSTRIAL	
Consumo	Valores R\$ / m³	Consumo	Valores R\$ / m³	Consumo	Valores R\$ / m³
0 a 10		0 a 10		0 a 10	
11 a 20	1,73	11 a 20	2,47	11 a 20	3,12
21 a 30	1,99	21 a 30	3,24	21 a 30	3,98
31 a 40	2,20	31 a 40	3,46	31 a 40	4,36
41 a 50	3,02	41 a 50	4,57	41 a 50	5,09
51 a 100	3,85	51 a 100	5,18	51 a 100	6,71
101 a 200	4,84	101 a 200	6,45	101 a 200	8,51
200 a 500	5,74	201 a 500	7,46	201 a 500	9,82
acima de 500	6,46	acima de 500	8,35	acima de 500	11,12

 <b>MUNICÍPIO DE BIRIGUI</b> Rua Guanabara, 256 16203030 Birigui SP		Proprietário : L.E. BIRIGUI EMPREENDIMENTOS IMOBILIÁRIOS LTDA Consumidor : ASSOCIAÇÃO DOS PROPRIETÁRIOS DO CONDOMÍNIO SAN MARINO Endereço de Entrega : 16201-501 - AL JOSÉ MARQUES MENDONÇA, 0000 GLEBA-PORTARIA Endereço de Ligação : 16201-501 - AL JOSÉ MARQUES MENDONÇA, 0000 GLEBA-PORTARIA	Código 40079-3 Identificação 04.1060.0000.05 Hidrômetro A09S015323	SMARapid Informática Ltda - (16) 2111-9896
--	--	---	--	--

Parâmetro	Unidade	Lim. Prev. Portaria 518/2004	Valores Médios
Cloro Res Livre	1,50	0,5 a 2,0 mg/l	
Colif. Totais	AUSENTE	AUSENTE	
Colif. Fecais	AUSENTE	AUSENTE	
Cor	5,00	15,0 UT	
Turbidez	0,95	1,00 UT	
Ph	6,3	6,0 a 9,5	

**Informações sobre a qualidade da água na saída da ETA - Período: Janeiro / 2018**



**MUNICÍPIO DE BIRIGUI**  
**SECRETARIA DE ÁGUA E ESGOTO**

Birigui - SP

Código		52403-4		Mês de Referência		JANEIRO / 2018		Identificação		04.1033.0000.02		Sequência		1		Econômica		RES - 1	
Endereço de Localização																		16201-491 - AV JOÃO GREGOLIN, 00000ROTATORIA	
Hidrometro		A17S122264		Ligação		Água		C.O.		C.O. Mínimo		10		C.O. Excesso		0		Loteamento / Quadra / Lote	
Leitura Atual		1		Leitura Anterior				Consumo		1		Período da Leitura		22/12/2017 à 25/01/2018		Clas		34	
Últimos Consumos																			
Mês		Consumo		Parcela		Cód		Descrição		Valor		12/2017		0		11/2017		0	
												10/2017		0		9/2017		0	
												8/2017		0		7/2017		0	
Média		0																	
Valor a Pagar		14,08		Valor da Cont. a Santa Casa		0,90		Valor Total (Água e Esgoto + Cont. a Santa Casa)		14,98									
COMBATER A DENGUE É DEVER DE TODOS.																			
TAR03100																			
Leitura Normal																			

Autenticação Mecânica

Código		52403-4		Mês de Referência		Janeiro / 2018		Hidrometro		A17S122264		Parcela		Cód		Descrição		Valor	
																		14,08	
Sequência		1		Data de Vencimento		18/02/2018		Valor a Pagar		14,08									
Processamento																			
Fatura de Serviços Água e Esgoto																			
MUNICÍPIO DE BIRIGUI																			
SECRETARIA DE ÁGUA E ESGOTO																			
Birigui - SP																			
Composição da Fatura																			
Parcela		Cód		Descrição		Valor													
						14,08		1 CONSUMO DE ÁGUA											
Autenticação Mecânica																			

Código		52403-4		Mês de Referência		Janeiro / 2018		Hidrometro		A17S122264		Parcela		Cód		Descrição		Valor	
																		14,08	
Sequência		1		Data de Vencimento		18/02/2018		Valor a Pagar		14,98									
Processamento																			
Fatura de Serviços Água e Esgoto																			
MUNICÍPIO DE BIRIGUI																			
SECRETARIA DE ÁGUA E ESGOTO																			
Birigui - SP																			
Composição da Fatura																			
Parcela		Cód		Descrição		Valor													
						14,08		1 CONSUMO DE ÁGUA											
						0,90		35 CAMPANHA SANTA CASA											
Autenticação Mecânica																			

Assinatura do entregador		Reintegrado ao serviço postal em		<input type="checkbox"/> Mudou-se <input type="checkbox"/> Endereço insuficiente <input type="checkbox"/> Não existe nº indicado <input type="checkbox"/> Desconhecido		<input type="checkbox"/> Não Procurado <input type="checkbox"/> Ausente <input type="checkbox"/> Falecido <input type="checkbox"/> Recusado	
<input type="checkbox"/> Informações escritas pelo porteiro ou síndico				<input type="checkbox"/>			
<b>PARA USO DO CORREIO</b>							

RESIDENCIAL		COMERCIAL E PÚBLICA		INDUSTRIAL	
Consumo	Valores R\$ / m³	Consumo	Valores R\$ / m³	Consumo	Valores R\$ / m³
0 a 10		0 a 10		0 a 10	
11 a 20	1,73	11 a 20	2,47	11 a 20	3,12
21 a 30	1,99	21 a 30	3,24	21 a 30	3,98
31 a 40	2,20	31 a 40	3,46	31 a 40	4,36
41 a 50	3,02	41 a 50	4,57	41 a 50	5,09
51 a 100	3,85	51 a 100	5,18	51 a 100	6,71
101 a 200	4,84	101 a 200	6,45	101 a 200	8,51
200 a 500	5,74	201 a 500	7,46	201 a 500	9,82
acima de 500	6,46	acima de 500	8,35	acima de 500	11,12

 <b>MUNICÍPIO DE BIRIGUI</b> Rua Guanabara, 256 16203030 Birigui SP		Proprietário : ASSOCIAÇÃO DE PROPRIETÁRIOS DO RESIDENCIAL SAN MAR Consumidor : ASSOCIAÇÃO DE PROPRIETÁRIOS DO RESIDENCIAL SAN MAR Endereço de Entrega : 16201-191 - AV ANTONIO DA SILVA NUNES, 2800 PORTARIA Endereço de Ligação : 16201-491 - AV JOÃO GREGOLIN, 00000ROTATORIA 1	Código 52403-4 Identificação 04.1033.0000.02 Hidrômetro A17S122264	SMARap Informática Ltda - (16) 2111-9896
---	--	--	--	--

Parâmetro	Unidade	Lim. Prev. Portaria 518/2004	Valores Médios
Cloro Res Livre	1,50	0,5 à 2,0 mg/l	
Colif. Totais	AUSENTE	AUSENTE	
Colif. Fecais	AUSENTE	AUSENTE	
Cor	5,00	15,0 UT	
Turbidez	0,95	1,00 UT	
Ph	6,3	6,0 à 9,5	

**Informações sobre a qualidade da água na saída da ETA - Período: Janeiro / 2018**



GABINETE DO PREFEITO

# Prefeitura Municipal de Birigui

ESTADO DE SÃO PAULO

CNPJ 46 151 718/0001-80

OFÍCIO Nº 159/2018

em 28 de fevereiro de 2018

ASSUNTO: Ref/Indicações nºs 21 a 63/2018

Excelentíssimo Senhor Presidente,

Recebemos o Ofício nº 96/2018, de Vossa Excelência, encaminhando cópias das INDICAÇÕES NºS 21 a 63/2018, apresentada à Câmara Municipal pelos Nobres Vereadores.

Agradecendo o interesse demonstrado pelos Nobres Edis, objetivando a solução dos assuntos enfocados, encaminharemos aos setores competentes, para estudos e possível atendimento.

No ensejo, renovamos a Vossa Excelência e aos seus Pares os protestos de estima e distinto apreço.

Atenciosamente,

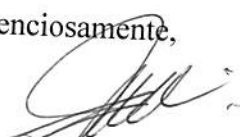
  
**CRISTIANO SALMEIRÃO**  
Prefeito Municipal

A Sua Excelência, o Senhor  
**VALDEMIR FREDERICO**  
Presidente da Câmara Municipal de  
**BIRIGUI**



PROTOCOLO GERAL 462

Data: 05/03/2018 Horário: 14:47  
Administrativo - OFC 159/2018



# Câmara Municipal de Birigüi

Estado de São Paulo

## INDICAÇÃO Nº 75 / 18

\*\*\*\*\*

Implantação de faixa amarela de carga e descarga na rua

João Galo.

Senhor Presidente:

Respeitadas as formalidades de estilo, por intermédio de Vossa Excelência, INDICAMOS ao Senhor Prefeito Municipal a implantação de faixa amarela de carga e descarga na rua João Galo, em frente ao portão do Minhocário Mamede, número 758, situada a R. Bandeirantes, 445 - Centro, Birigüi. É solicitado pelo proprietário da estimada empresa, Francisco Mamede de Lima, que a faixa tenha uma extensão de pelo menos 12 metros, haja vista que a maioria dos veículos são caminhões de grande porte.

Tal implantação se faz necessária pois na citada via o fluxo é intenso e a mesma fica na região central, causando extremos transtornos aos motoristas que por ali trafegam quando os veículos chegam para carregar e descarregar, pois pela falta de espaço as manobras se tornam demoradas. Vale ressaltar que esta empresa, emprega diretamente e indiretamente muitas pessoas e recolhe seus impostos neste município.

Câmara Municipal de Birigüi,  
Em 28 de fevereiro de 2018.

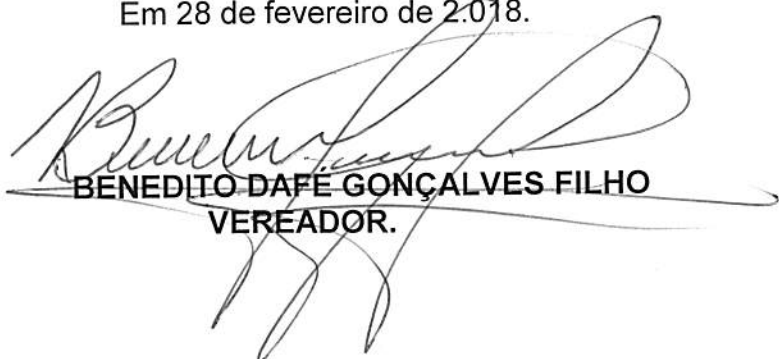
  
BENEDITO DAFE GONÇALVES FILHO  
VEREADOR.